

**Pertencimento e cidadania na periferia
de São Paulo**
Camila Giorgetti

Problemática e Hipóteses

-O lugar de residência e as relações que se tecem entre os habitantes propiciam o desenvolvimento da cidadania

-Quanto mais forte é o sentimento de pertencimento ao bairro, mais forte será a consciência da cidadania

Hipóteses

- Questão 1: o fato de morar em um bairro desfavorecido pode enfraquecer a participação econômica e social?

-Questão 2- O fato de pertencer a um bairro, pode contribuir para a consolidação da consciência cidadã?

Definição de pertencimento:

dimensão objetiva

1. O bairro é lugar de entrecruzamento de vínculos sociais: vínculo de filiação, vínculo de participação eletiva, vínculo de participação orgânica e o vínculo de cidadania.
2. O vínculo de cidadania se insere entre os demais tipos de vínculo
3. Quanto mais o pertencimento ao bairro é forte, mais forte será o vínculo de cidadania, porque o pertencimento favorece o desenvolvimento do vínculo de cidadania

Definição de pertencimento: dimensão subjetiva

1. Memória coletiva
2. Lealdade
3. Solidariedade
4. Similitude

Resultados Preliminares

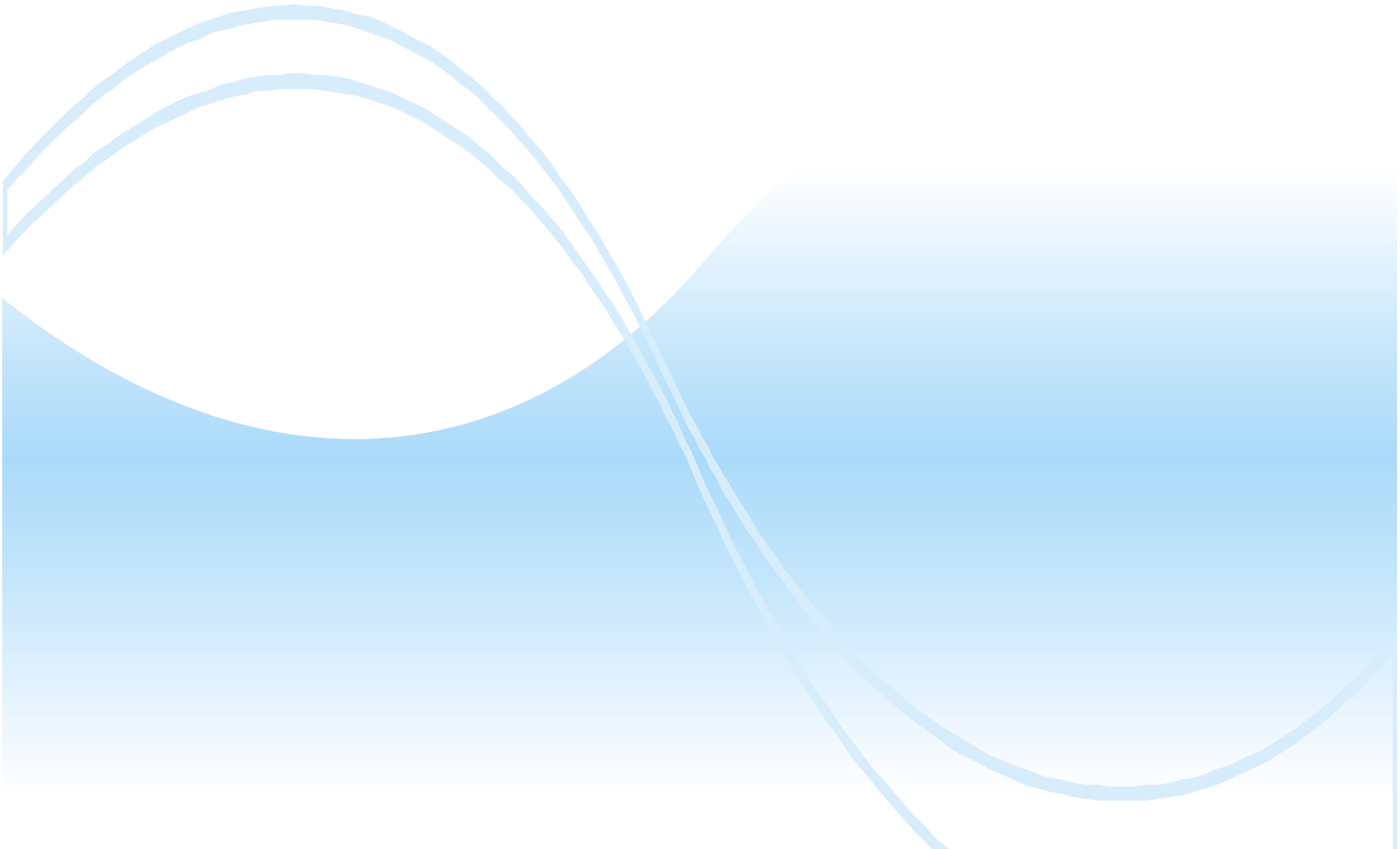

Memória coletiva: faço parte da história do bairro

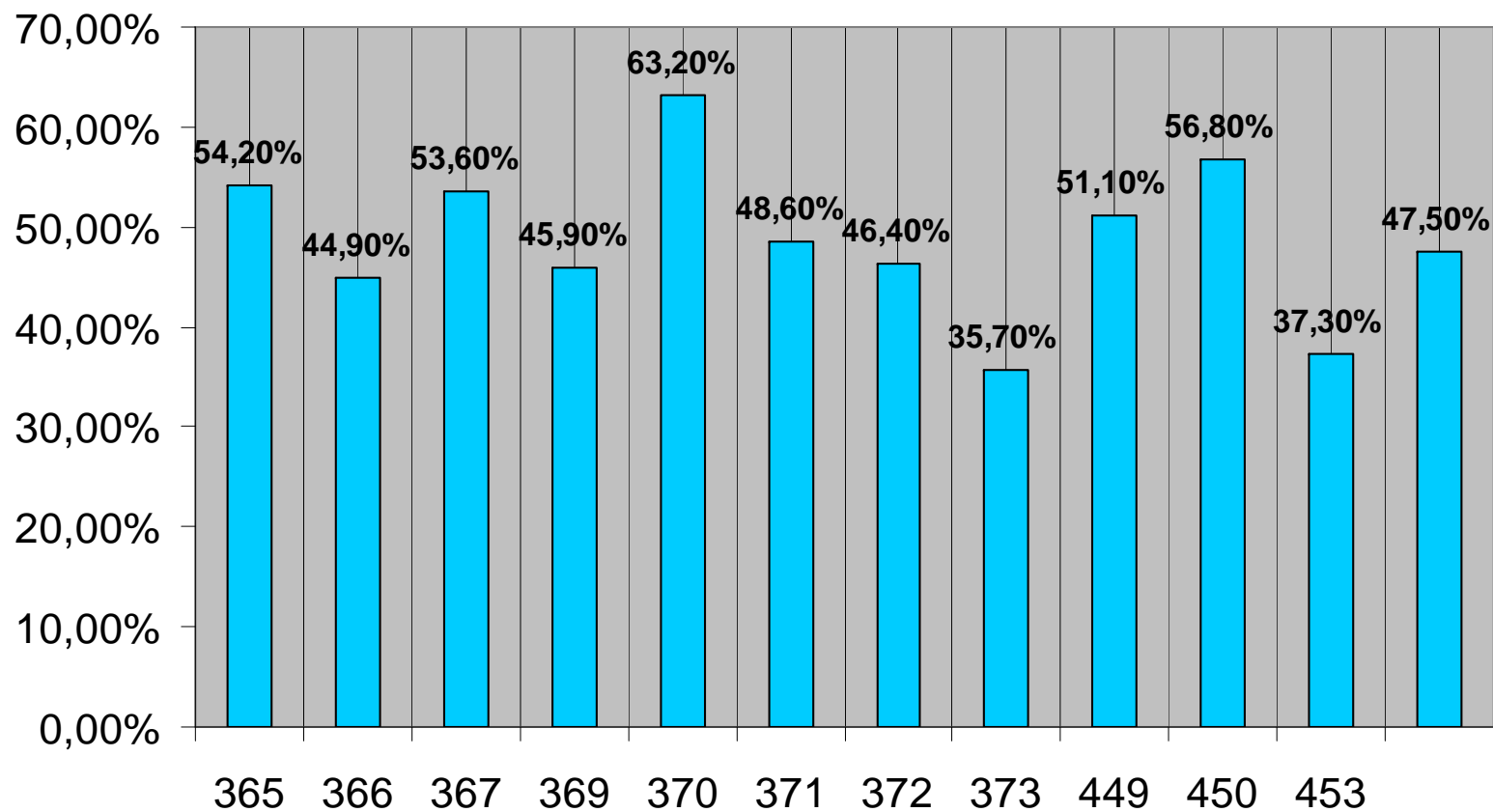

Lealdade: Minha vida pode mudar para melhor ou pior mas quero continuar aqui

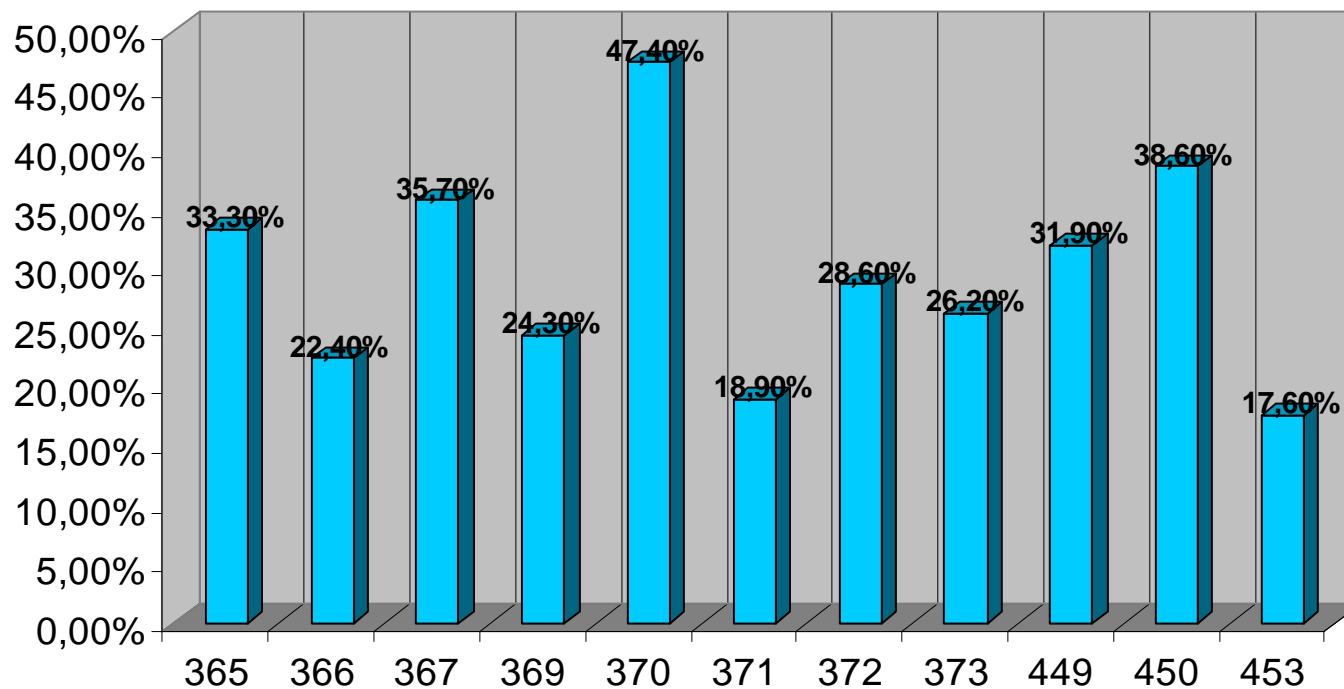

Similitude: Porque todos aqui têm os mesmos problemas

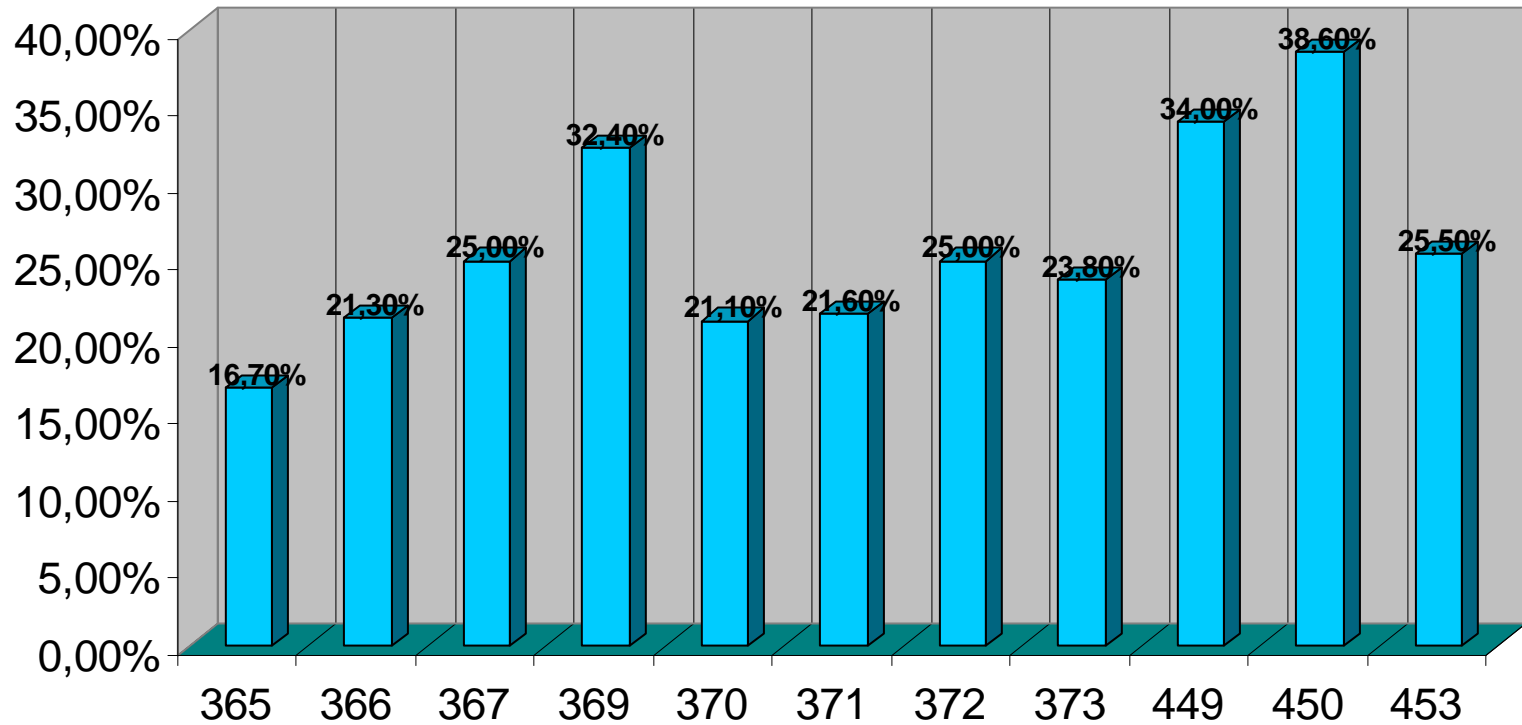

Solidariedade: Já fiz muita coisa pelas pessoas do bairro

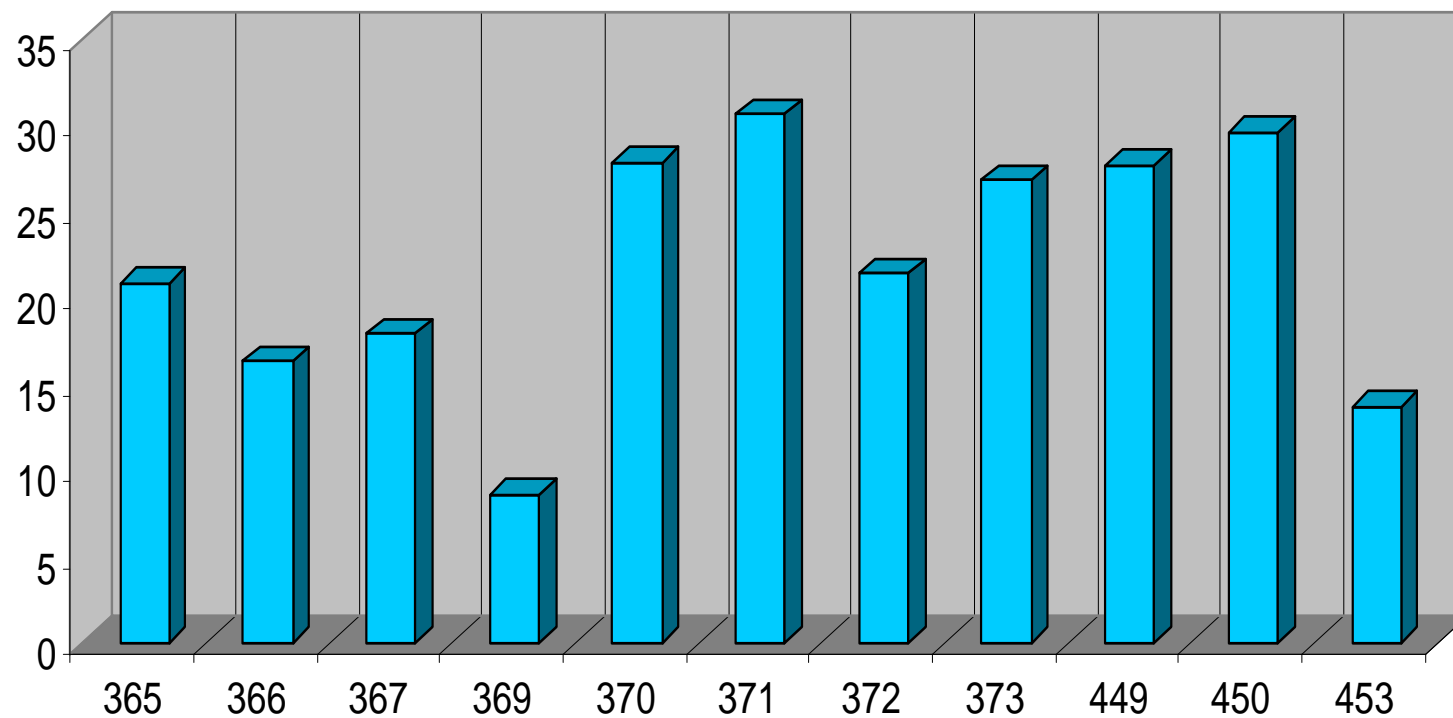

Tipo de pertencimento

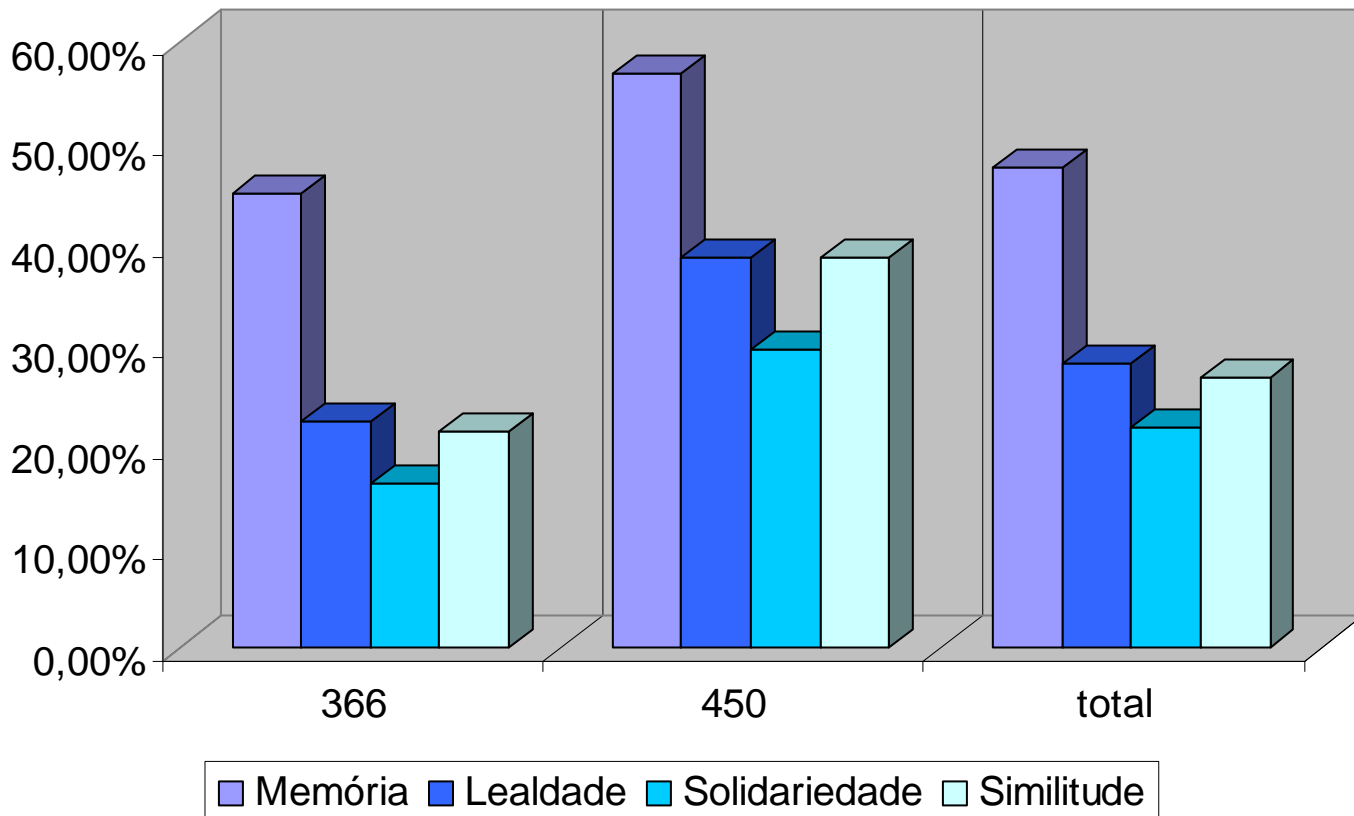

Cidadania: Representações e atitudes

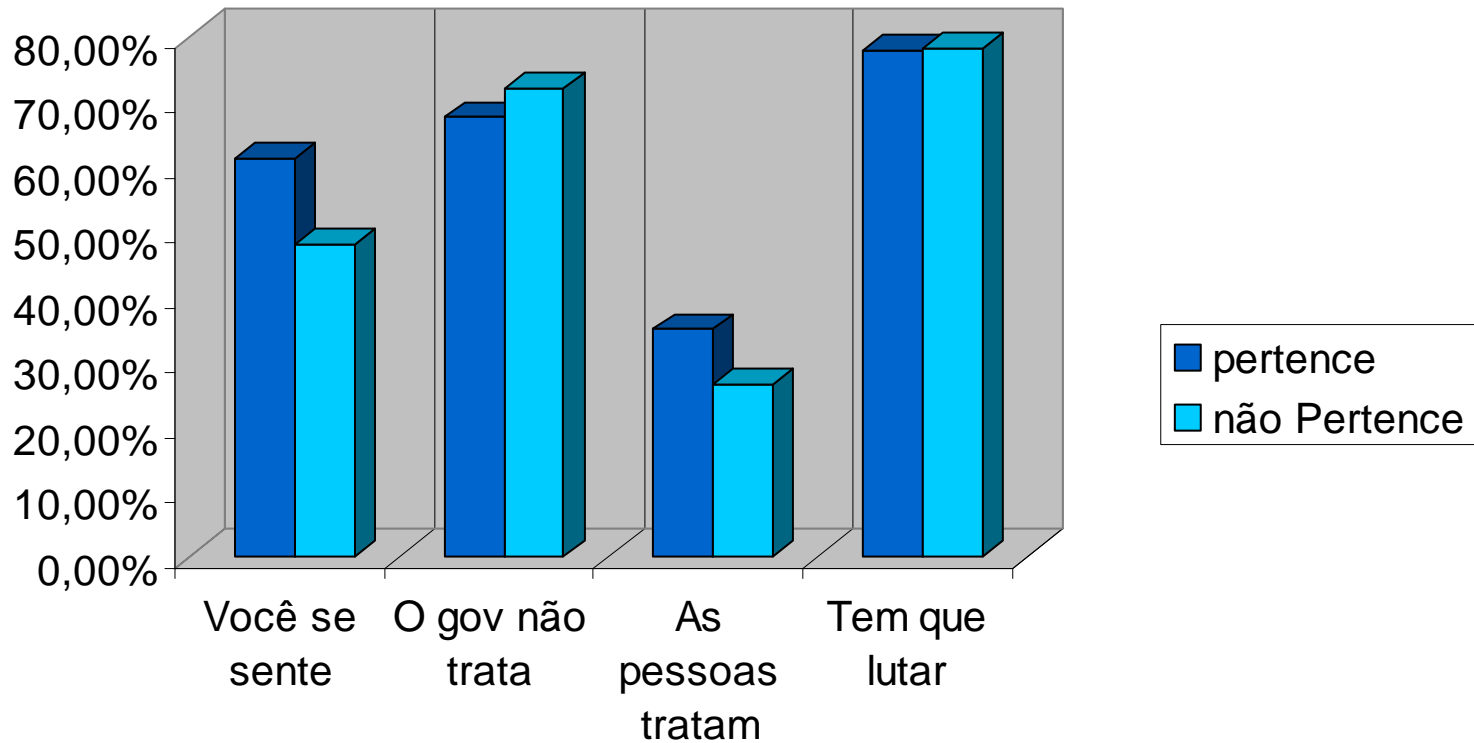

Se você pudesse não votar, você não votaria?

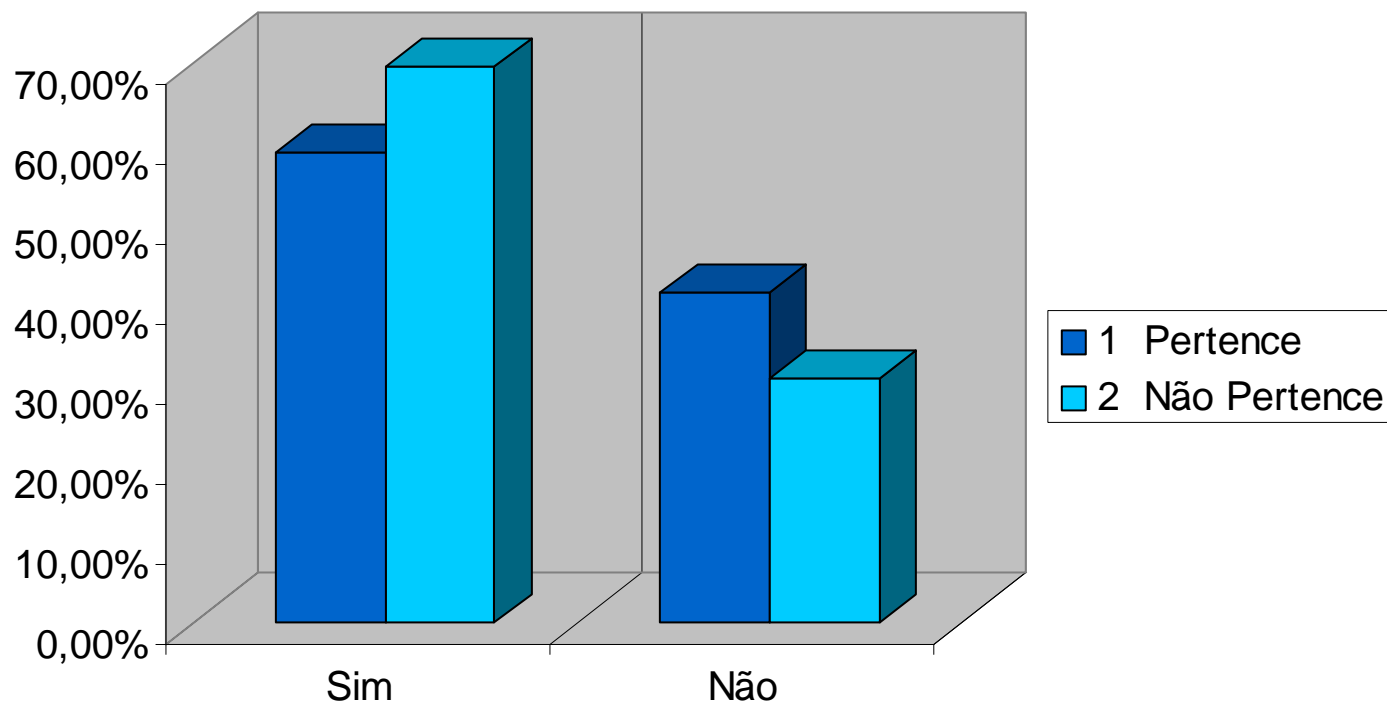

Você considera o seu voto importante?

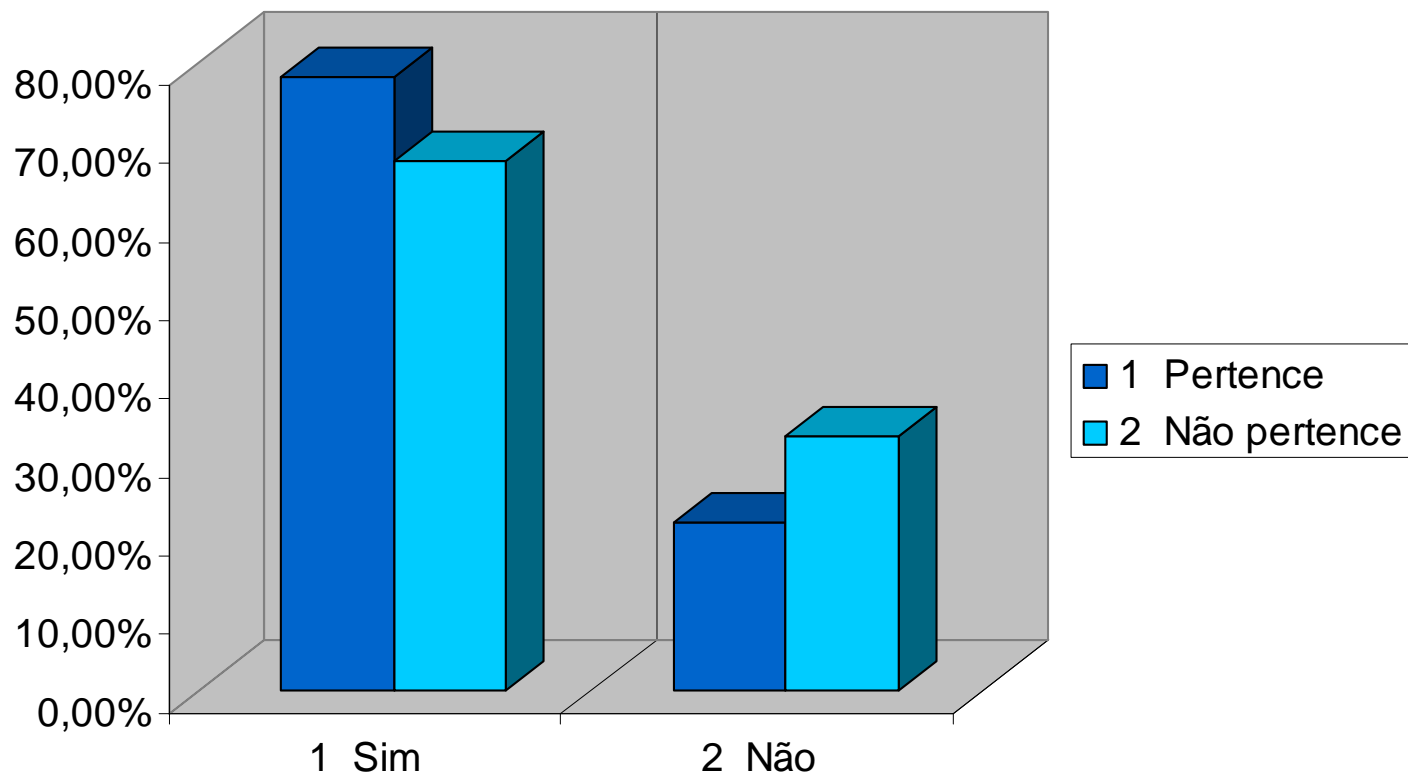

Você sabe o que é uma ONG?

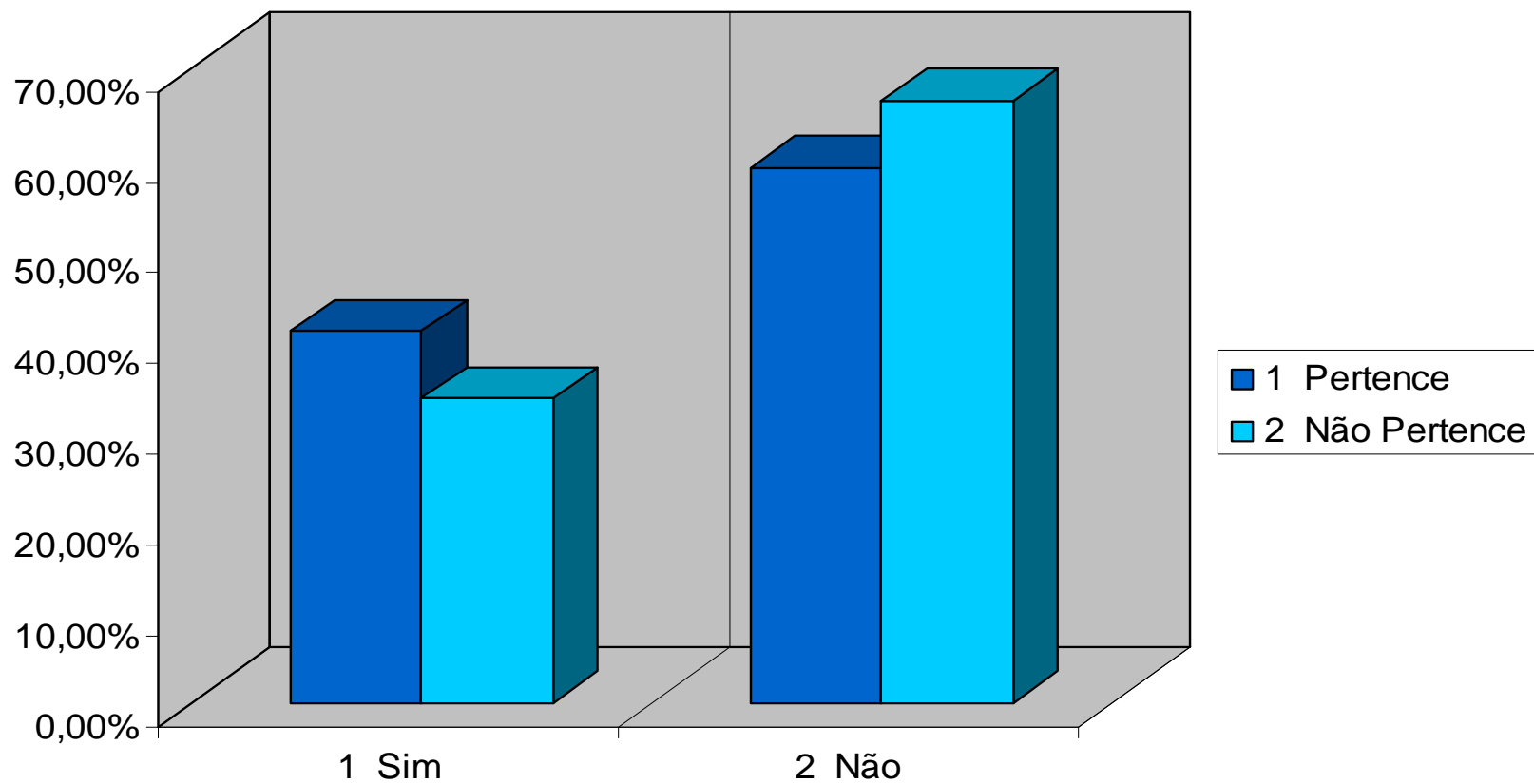

Você conhece o Ministério Público?

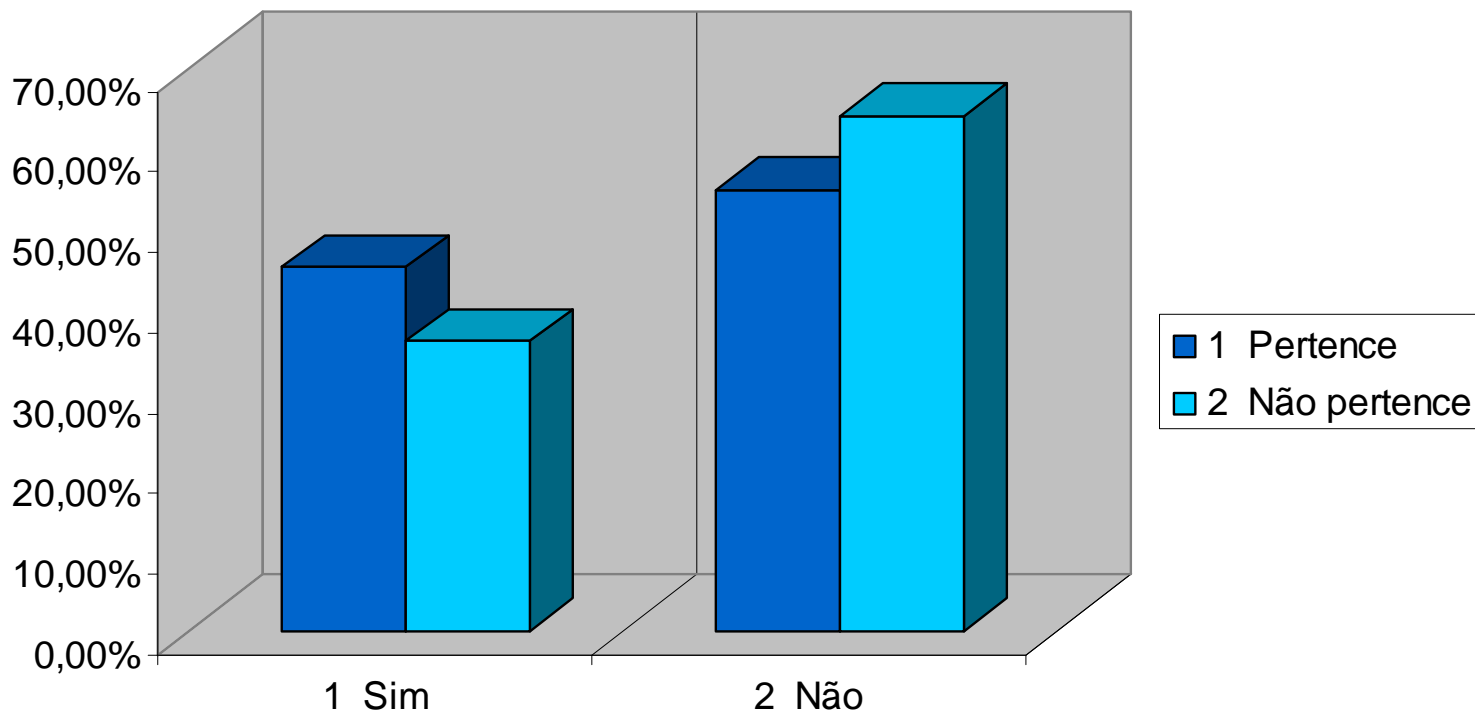

Falta de confiança nas instituições brasileiras

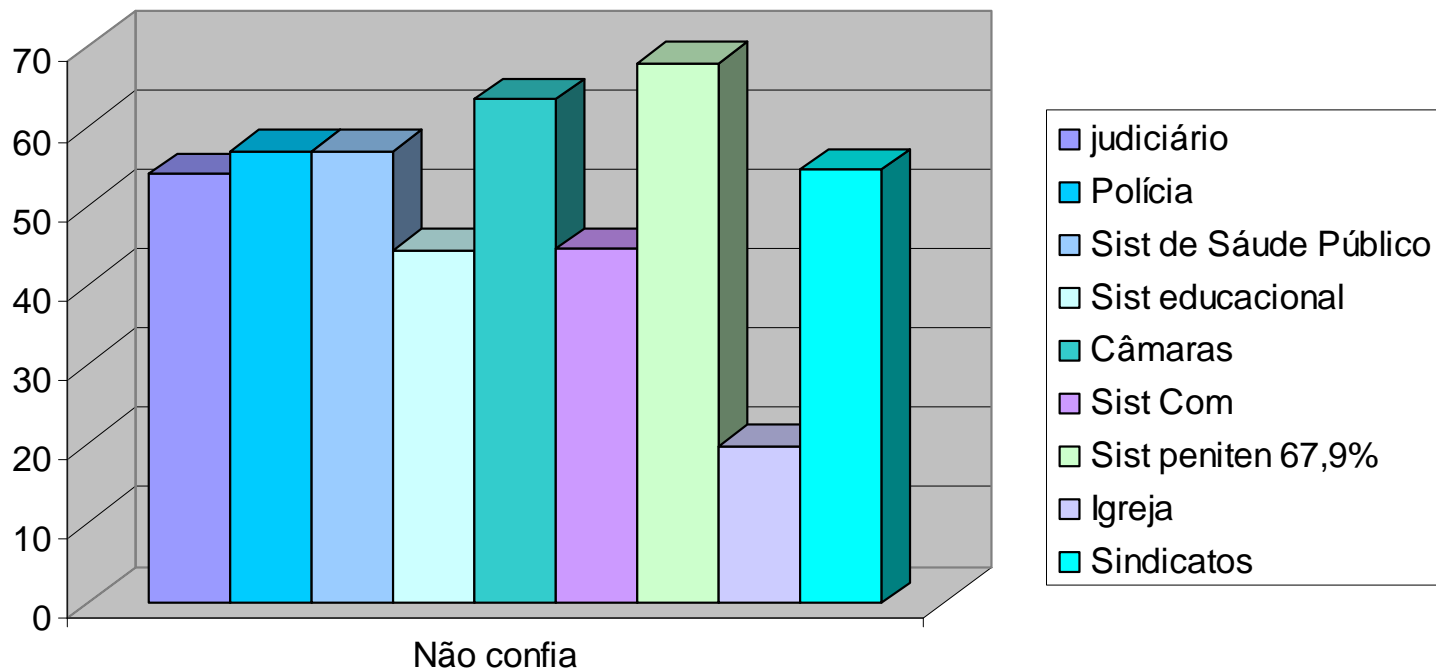

Conclusões

1. Contrariando o senso comum, é possível de constatar que nos bairros do Campo Limpo e Capão Redondo, uma grande heterogeneidade em termos de pertencimento
2. A pesquisa permite verificar a correlação entre o pertencimento e a cidadã
3. Há uma proporção importante de pessoas que não se sentem pertencer ao bairro e que não desenvolvem a consciência cidadã
4. Uma vez que são nos bairros desfavorecidos no quais se concentram pessoas que não têm acesso à cidadania, não se sentem pertencer ao bairro e não desenvolvem a consciência cidadã, o reforço do vínculo de cidadania passa pelo desenvolvimento econômico e social desses bairros.