

**Pertencimento e cidadania na periferia
de São Paulo**
Camila Giorgetti

Problemática e Hipóteses

-O lugar de residência e as relações que se tecem entre os habitantes propiciam o desenvolvimento da cidadania

-Quanto mais forte é o sentimento de pertencimento ao bairro, mais forte será a consciência da cidadania

Hipóteses

- Questão 1: o fato de morar em um bairro desfavorecido pode enfraquecer a participação econômica e social?

-Questão 2- O fato de pertencer a um bairro, pode contribuir para a consolidação da consciência cidadã?

Definição de pertencimento:

dimensão objetiva

1. O bairro é lugar de entrecruzamento de vínculos sociais: vínculo de filiação, vínculo de participação eletiva, vínculo de participação orgânica e o vínculo de cidadania.
2. O vínculo de cidadania se insere entre os demais tipos de vínculo
3. Quanto mais o pertencimento ao bairro é forte, mais forte será o vínculo de cidadania, porque o pertencimento favorece o desenvolvimento do vínculo de cidadania

Definição de pertencimento: dimensão subjetiva

1. Memória coletiva
2. Lealdade
3. Solidariedade
4. Similitude

Resultados Preliminares

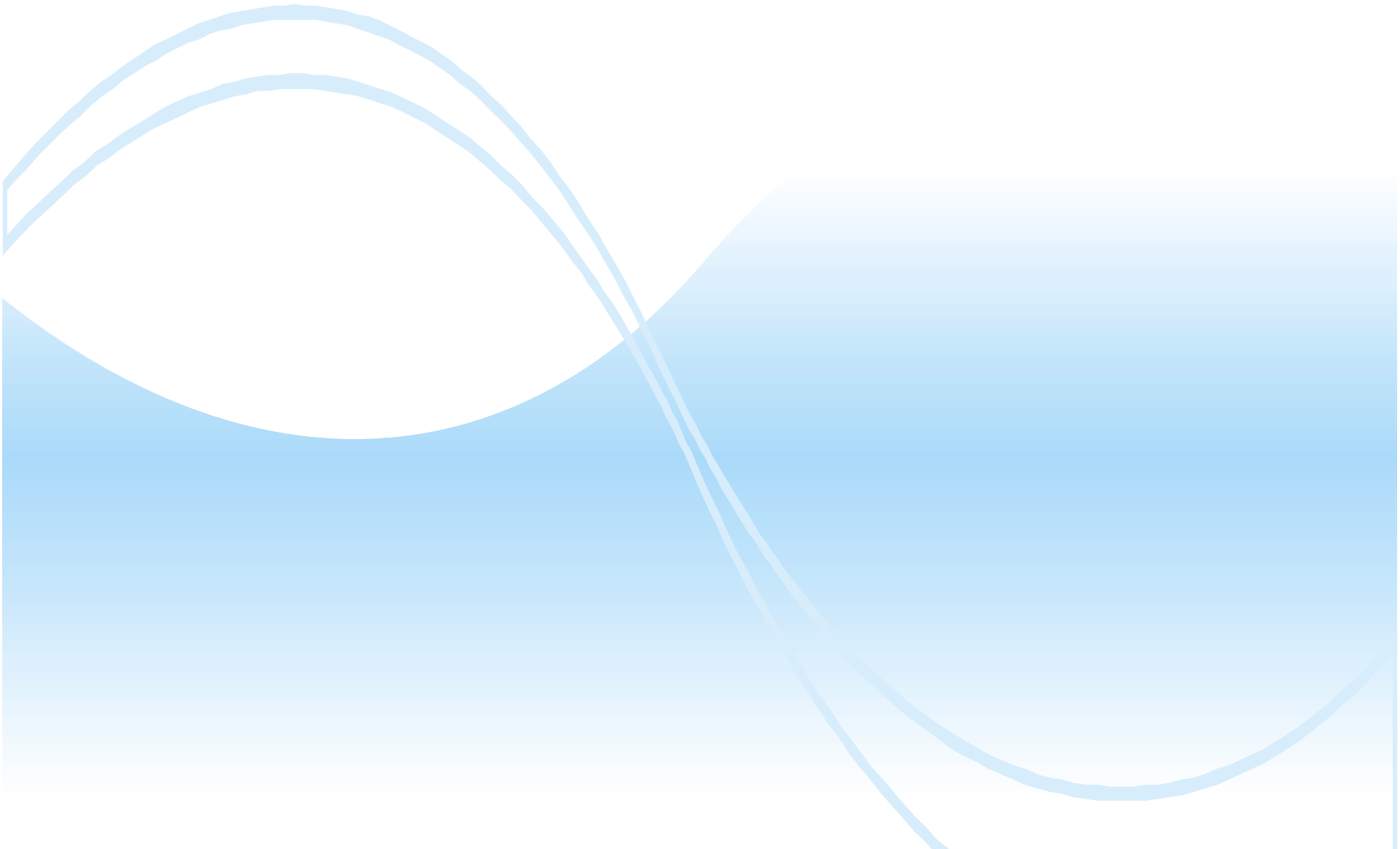

Memória coletiva: faço parte da história do bairro

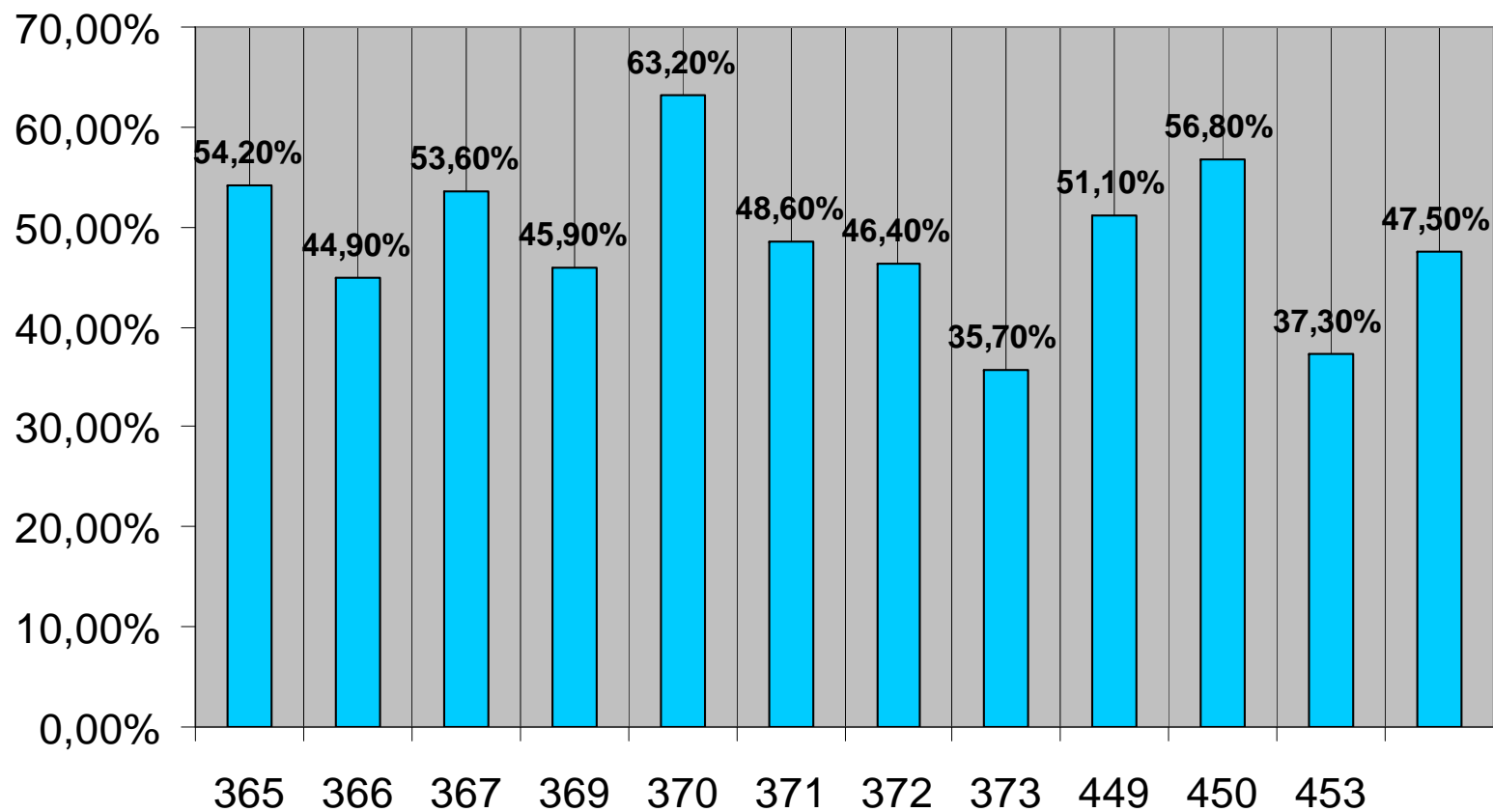

Lealdade: Minha vida pode mudar para melhor ou pior mas quero continuar aqui

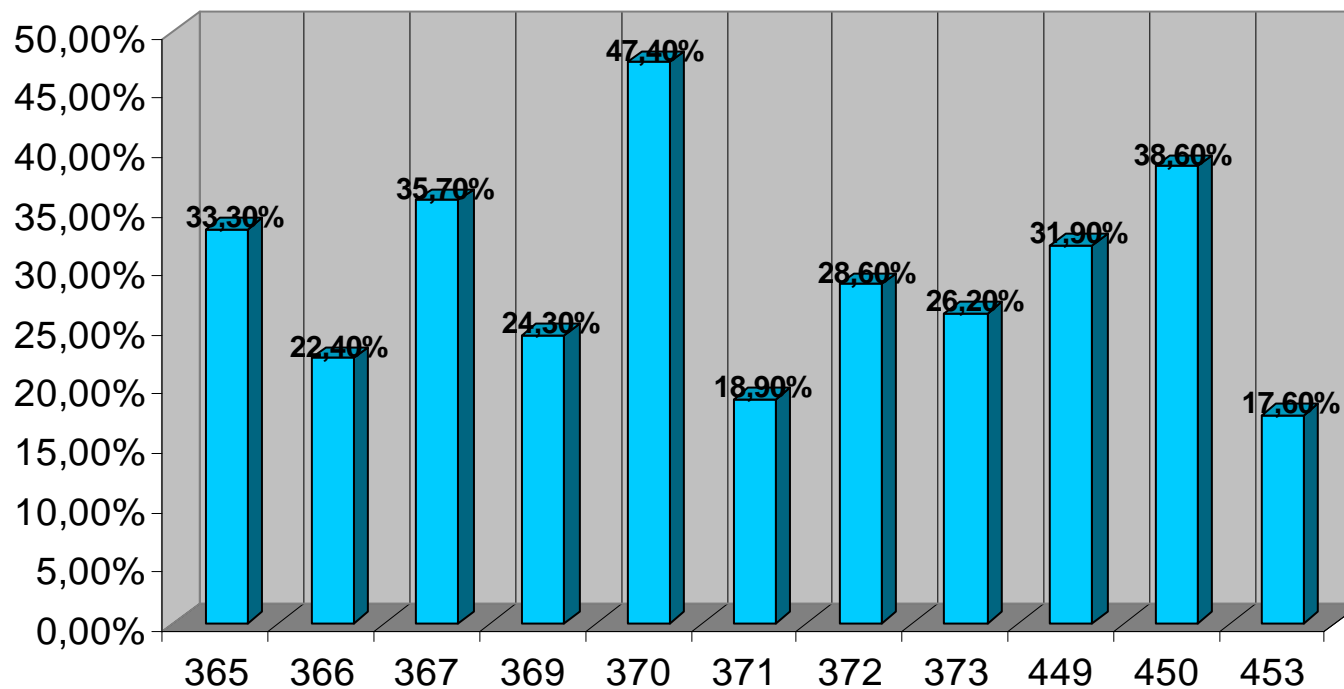

Similitude: Porque todos aqui têm os mesmos problemas

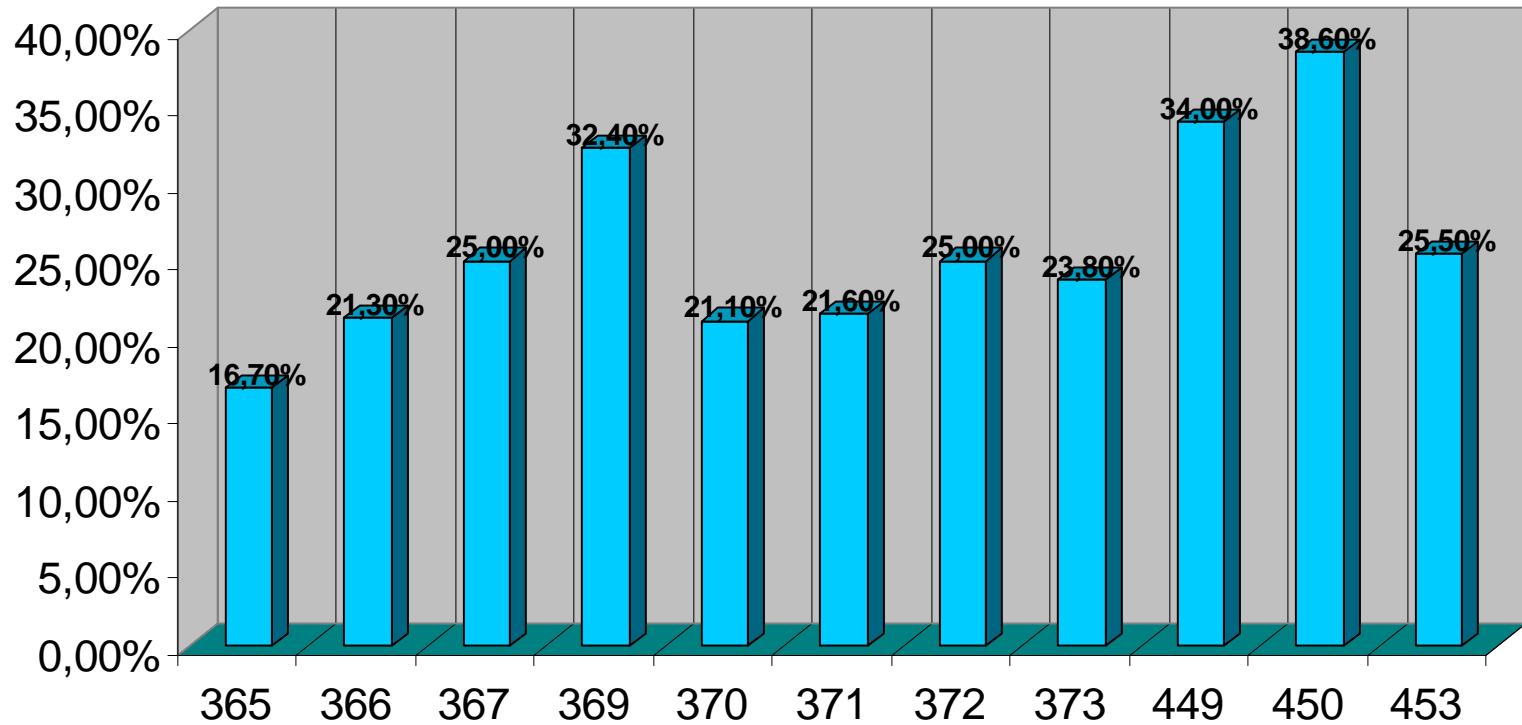

Solidariedade: Já fiz muita coisa pelas pessoas do bairro

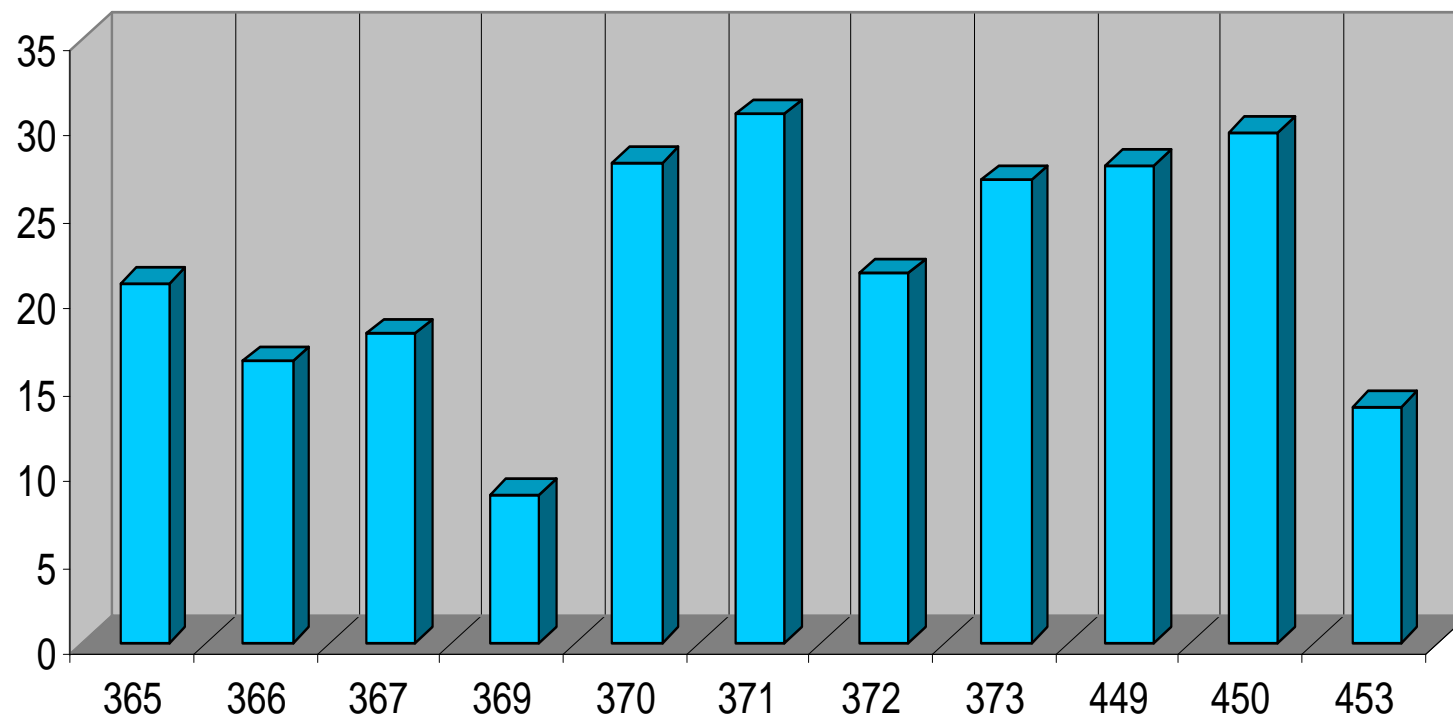

Tipo de pertencimento

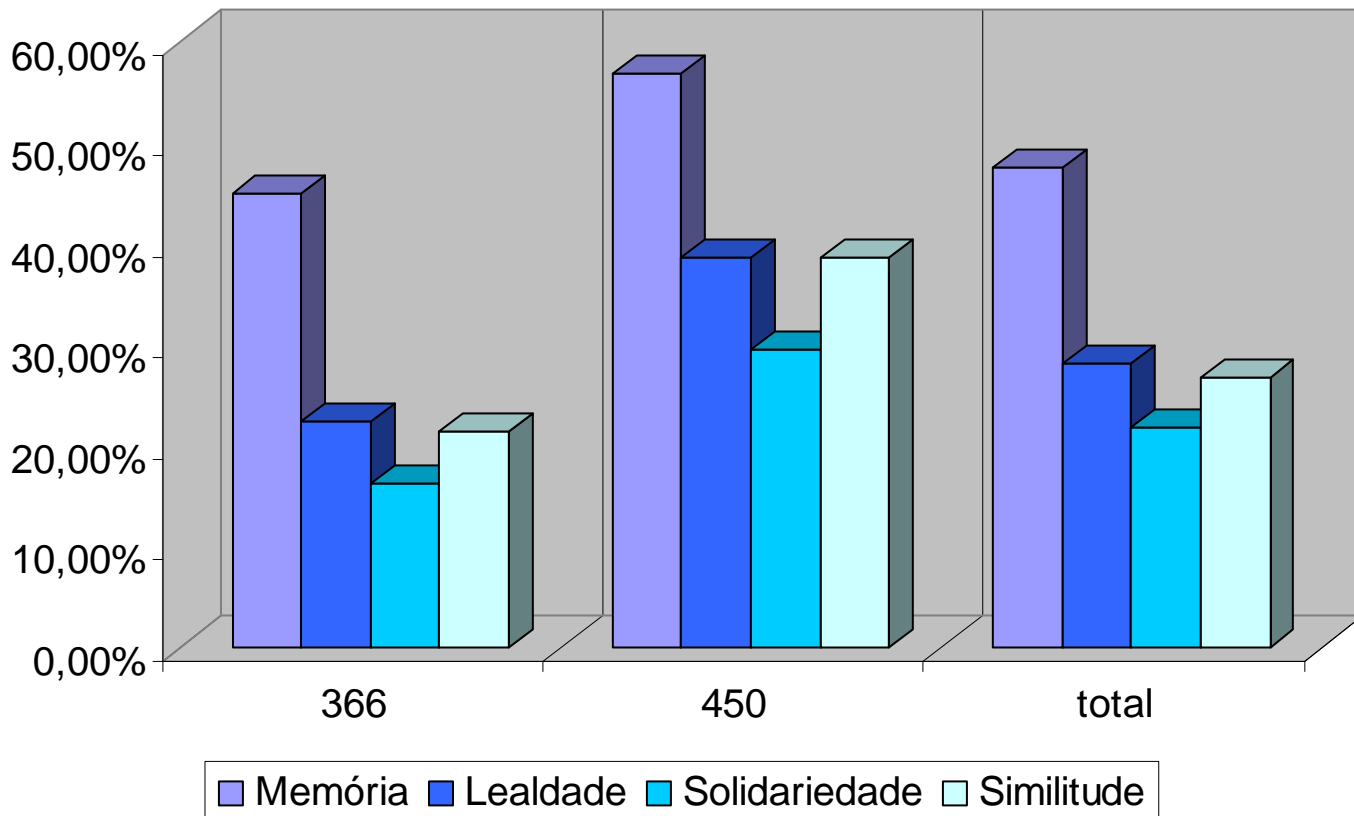

Cidadania: Representações e atitudes

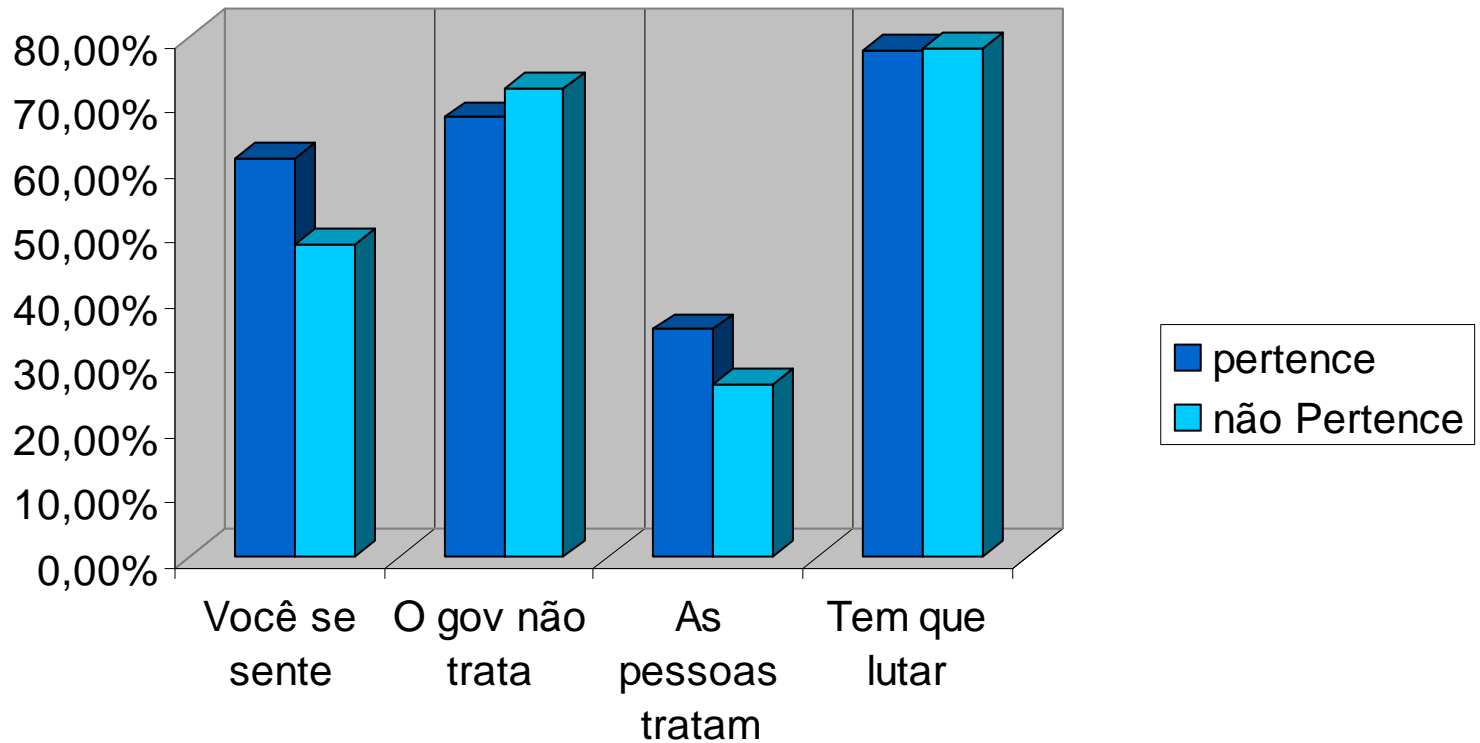

Se você pudesse não votar, você não votaria?

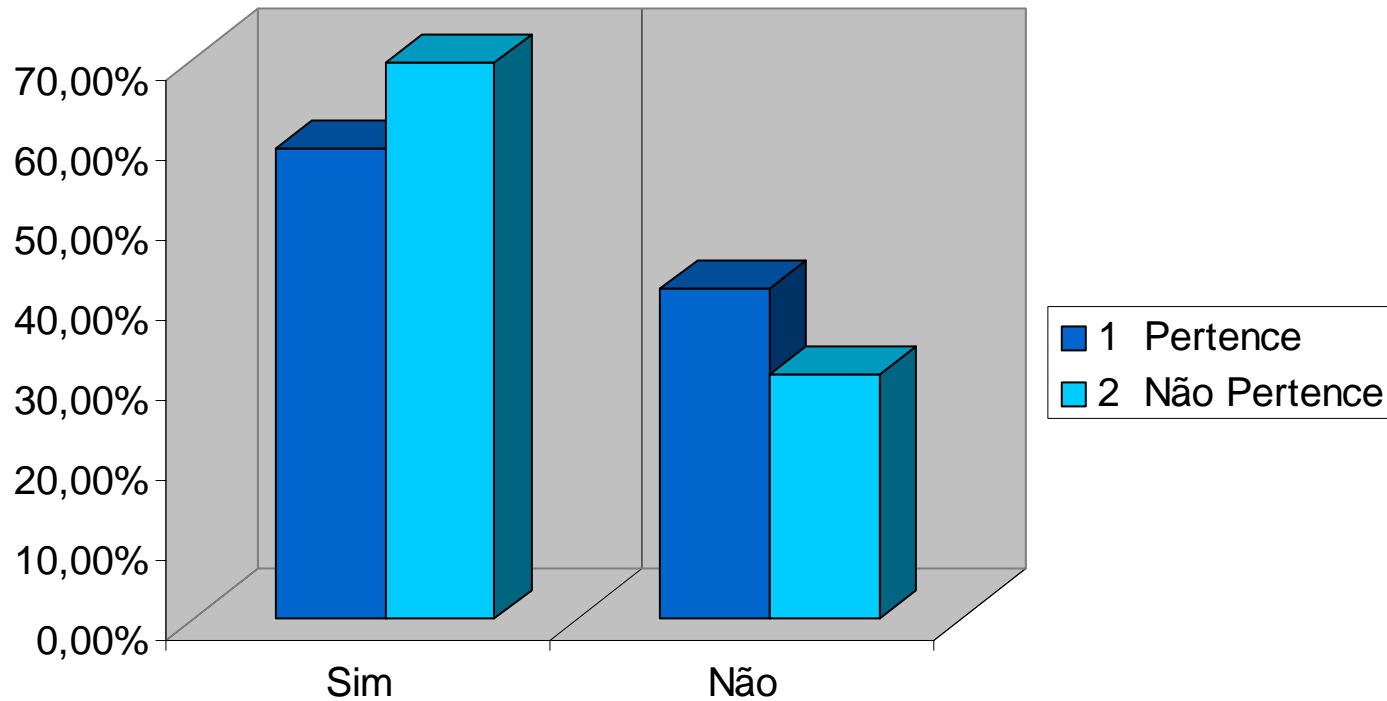

Você considera o seu voto importante?

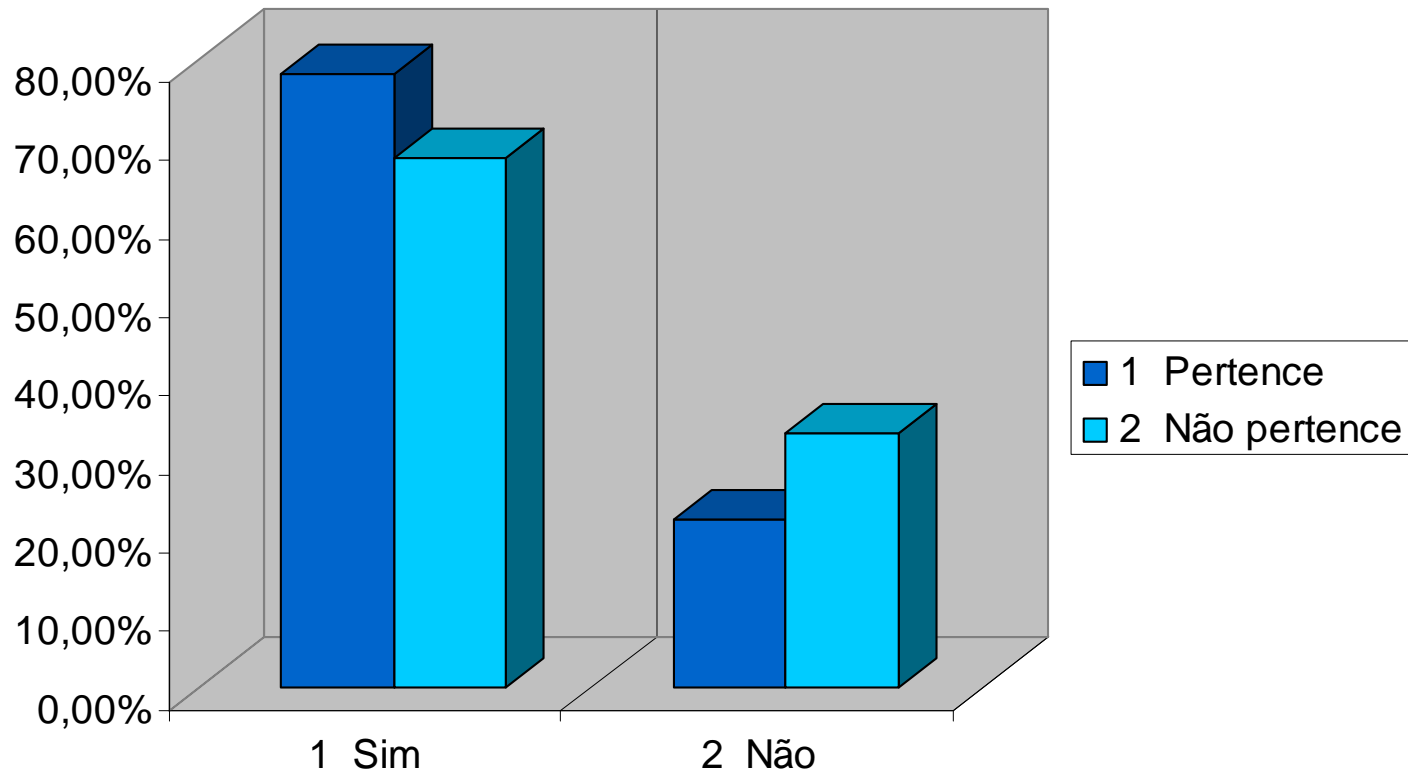

Você sabe o que é uma ONG?

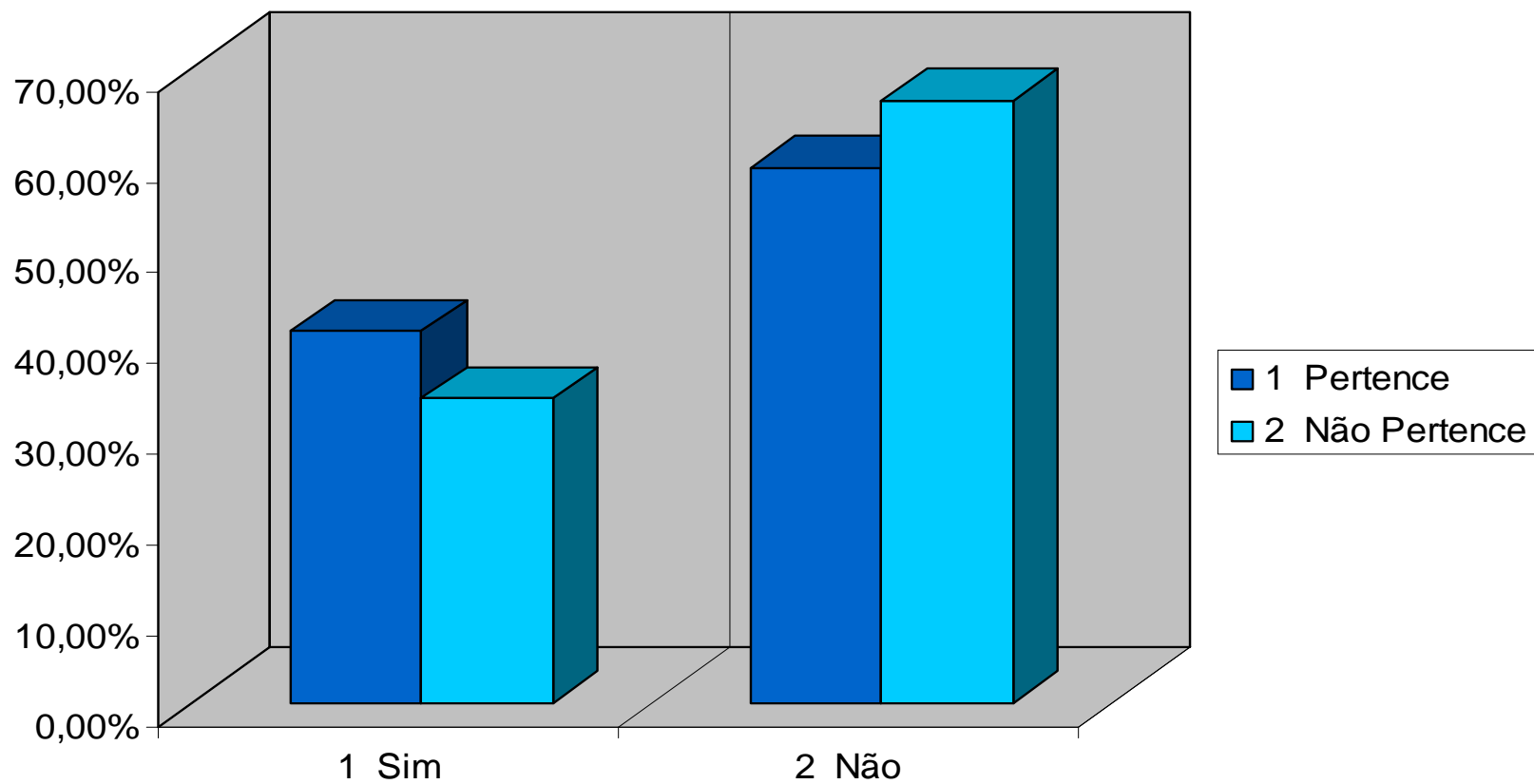

Você conhece o Ministério Público?

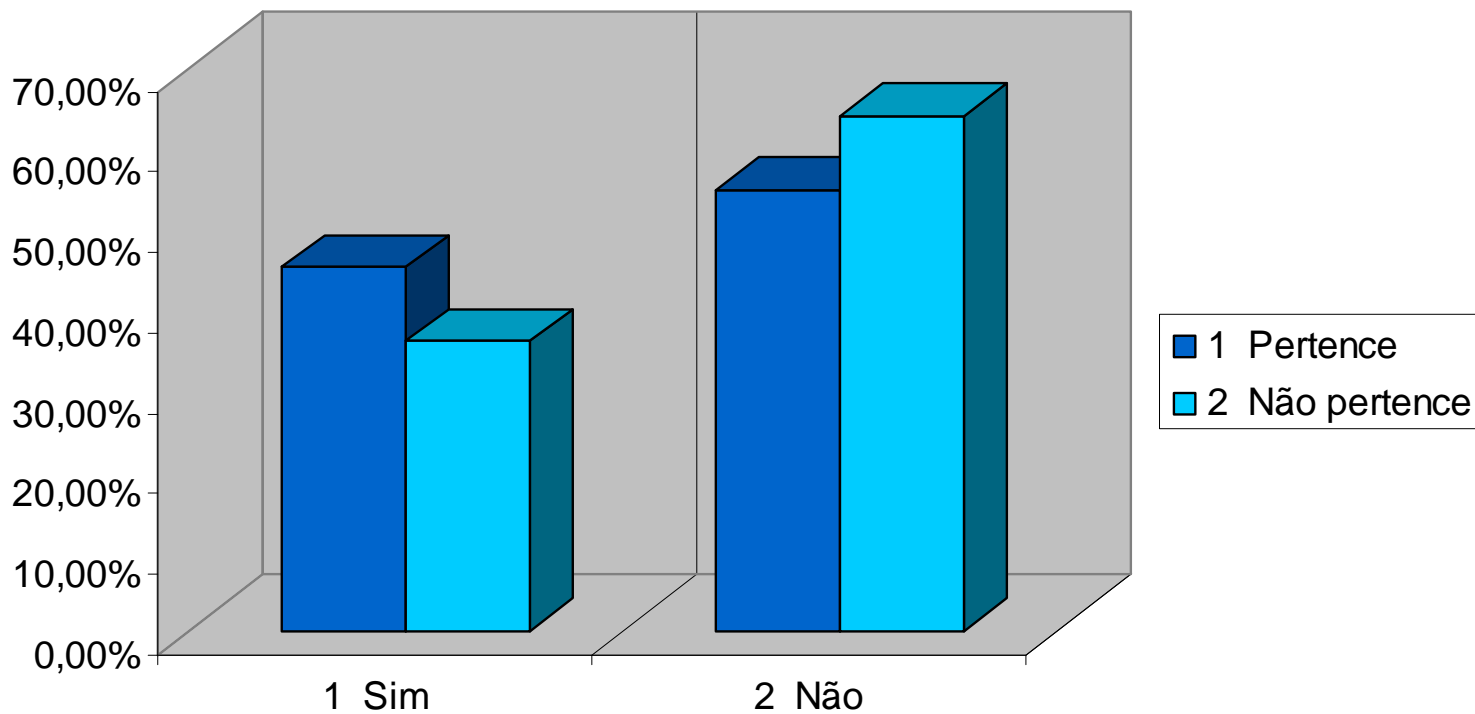

Falta de confiança nas instituições brasileiras

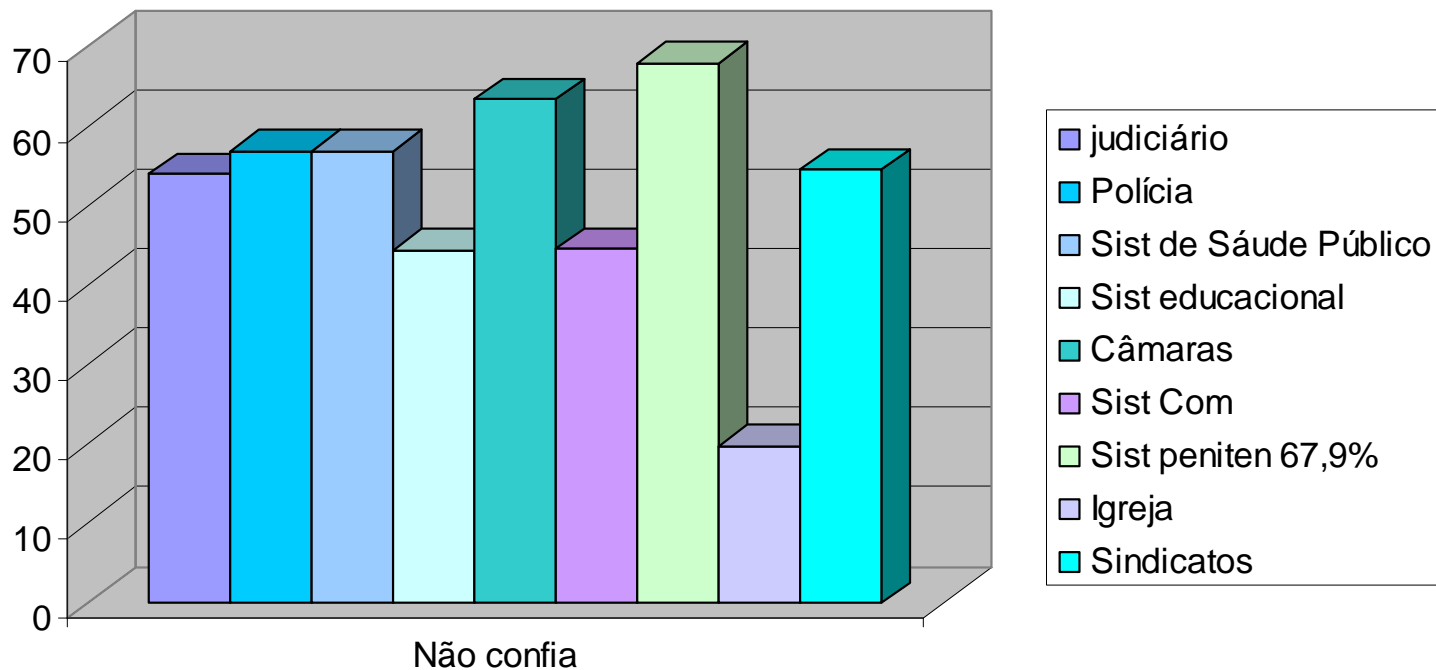

Conclusões

1. Contrariando o senso comum, é possível de constatar que nos bairros do Campo Limpo e Capão Redondo, uma grande heterogeneidade em termos de pertencimento
2. A pesquisa permite verificar a correlação entre o pertencimento e a cidadã
3. Há uma proporção importante de pessoas que não se sentem pertencer ao bairro e que não desenvolvem a consciência cidadã
4. Uma vez que são nos bairros desfavorecidos no quais se concentram pessoas que não têm acesso à cidadania, não se sentem pertencer ao bairro e não desenvolvem a consciência cidadã, o reforço do vínculo de cidadania passa pelo desenvolvimento econômico e social desses bairros.



**Pertencimento e meio-ambiente
na periferia de São Paulo**
Camila Giorgetti

Problemática

A acumulação de problemas sócio-ambientais nos bairros da periferia de São Paulo, em especial nas regiões de mananciais e no entorno dos rios, tornam a questão ambiental um problema central para essa população. Os moradores da periferia de São Paulo, além de enfrentarem problemas de ordem econômica e social se vêem confrontados a problemas ambientais que agravam a sua situação. A pesquisa realizada no Procam teve como principal objetivo analisar as atitudes e representações em relação ao meio-ambiente dos moradores do bairro do Campo Limpo, região atingida há mais de 10 anos pelas enchentes do Rio Pirajuçara.

Hipótese diretriz

1. Quanto maiores forem as condições objetivas para o exercício da cidadania maiores serão as chances de as pessoas se sentirem parte do mundo e adotarem um comportamento em defesa do meio-ambiente visando o bem estar da humanidade.

Objetivos

1. Analisar as atitudes e representações ambientais dos moradores do entorno do Rio Pirajuçara
2. Verificar a co-relação entre o grau de pertencimento e cidadania
3. Verificar a co-relação entre o grau de pertencimento meio-ambiente

Definições

1. Percepções ambientais = procedimento pelo qual o espaço é percebido e construído mentalmente;
 - processo cognitivo e individual
2. Representações ambientais = somatória das representações individuais; imagens propaladas no imaginário social
2. Pertencimento = não é apropriação (posse); visão utilitarista da natureza; conceito que integrador que elimina a diferença entre o humano e a natureza através de uma atitude de respeito.

Definições de Pertencimento:

1. Fatores objetivos: tempo de moradia, participação em redes, interesse pelos problemas do bairro/cidade, nível de informação sobre o meio ambiente
2. Fatores subjetivos: satisfação em relação à residência e ao bairro onde mora, sentimentos de privacidade, segurança, conforto, dignidade; satisfação com a localização do bairro, etc.

Resultados Preliminares



Atitudes em relação ao meio-ambiente e proximidade em relação ao rio

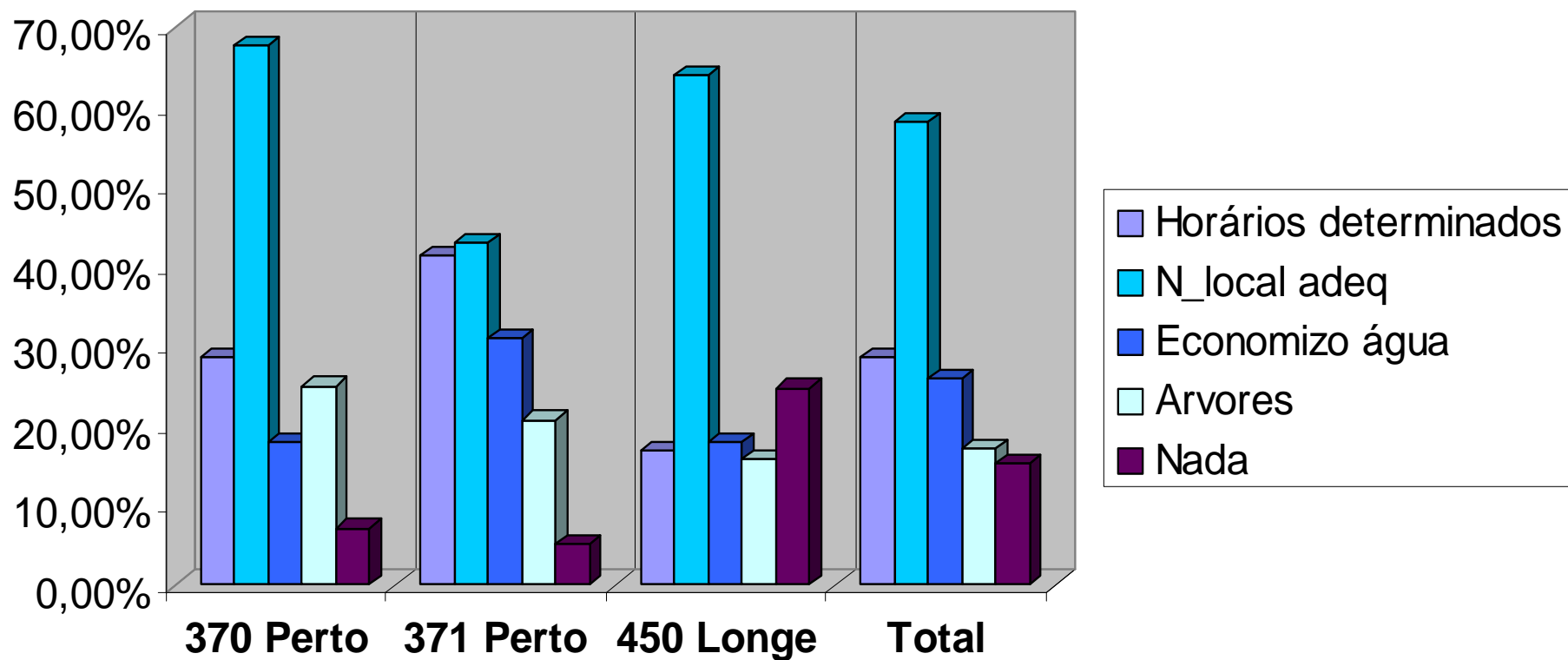

Representações sobre a preservação do rio

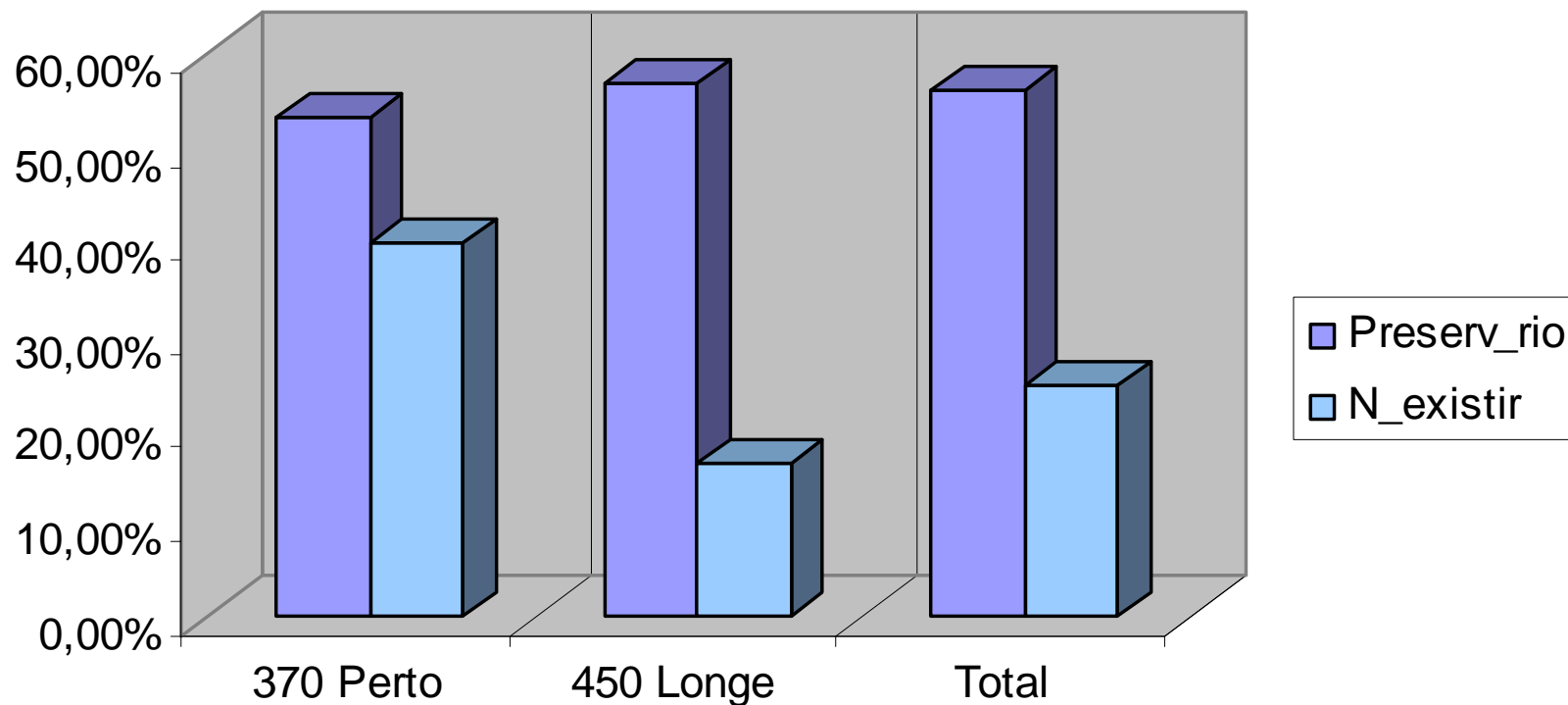

Representações do rio Pirajuçara segundo aspectos estéticos

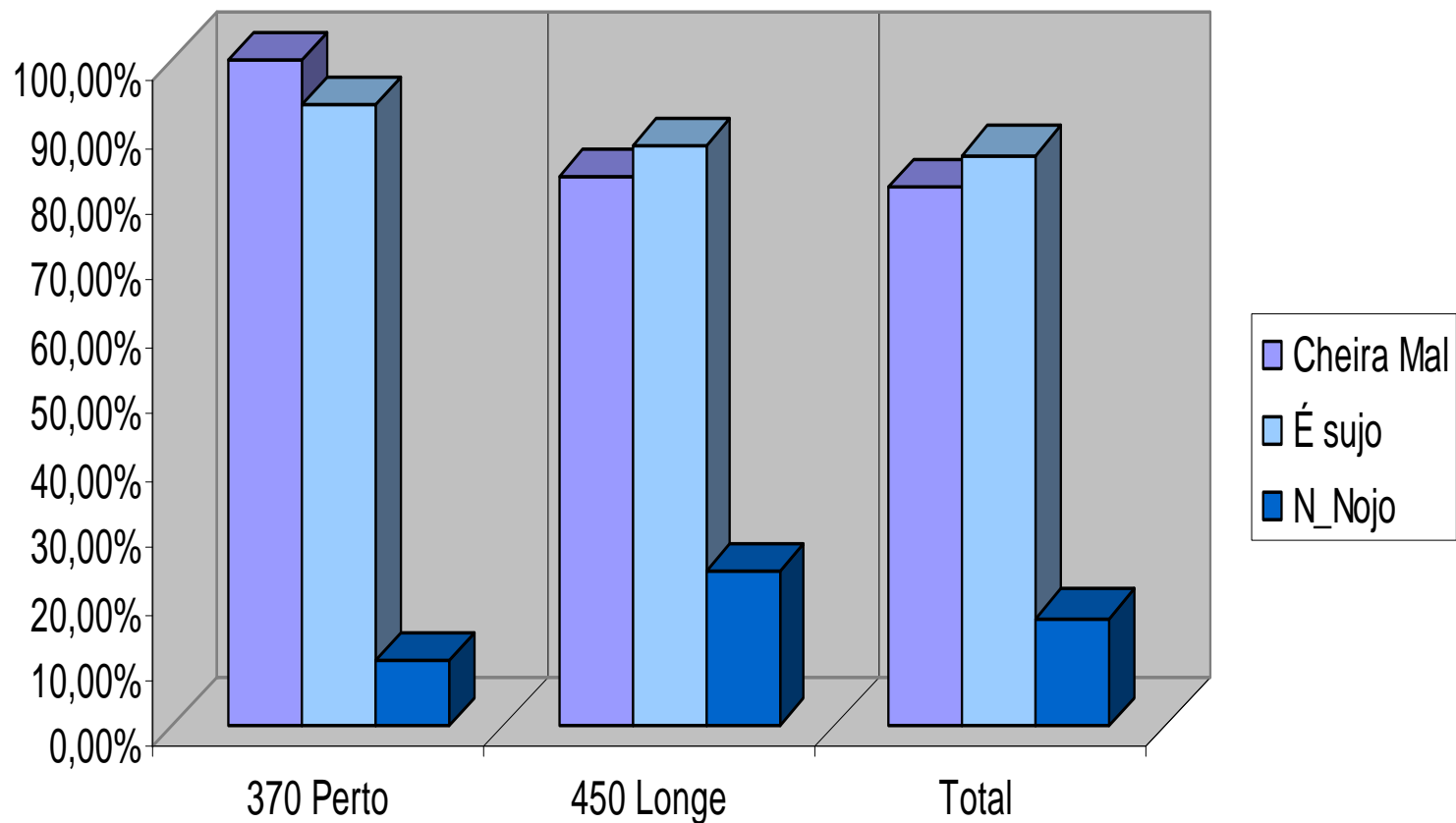

O contato humano com o rio deveria ser

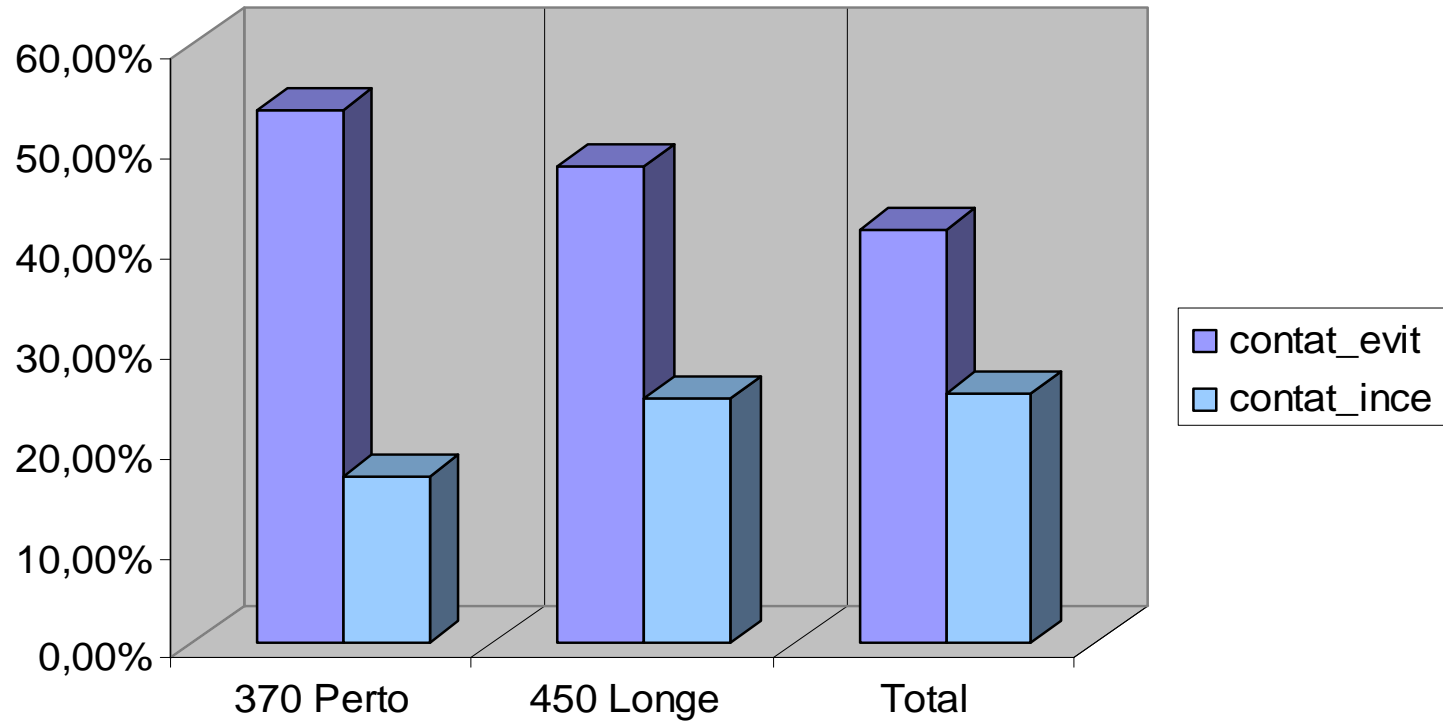

Destino do Pirajuçara

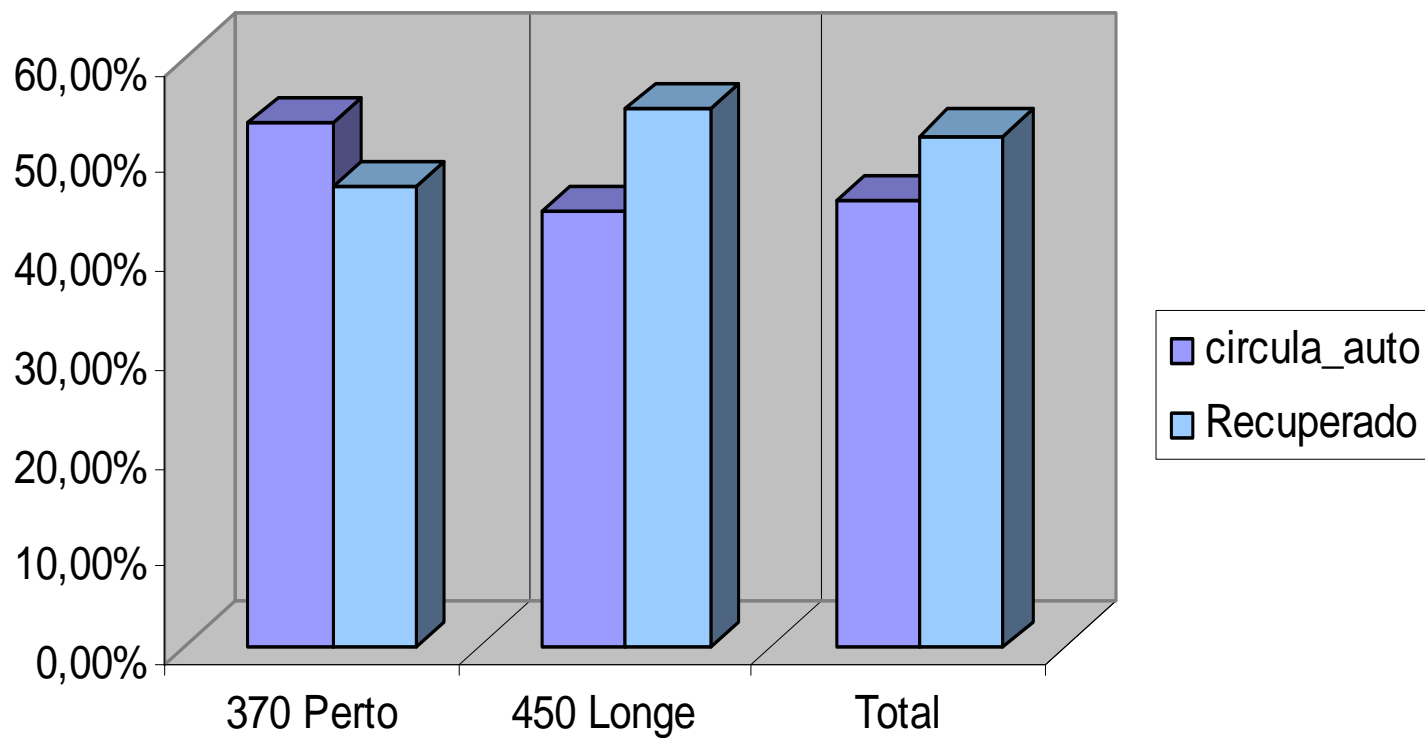

Representações da água

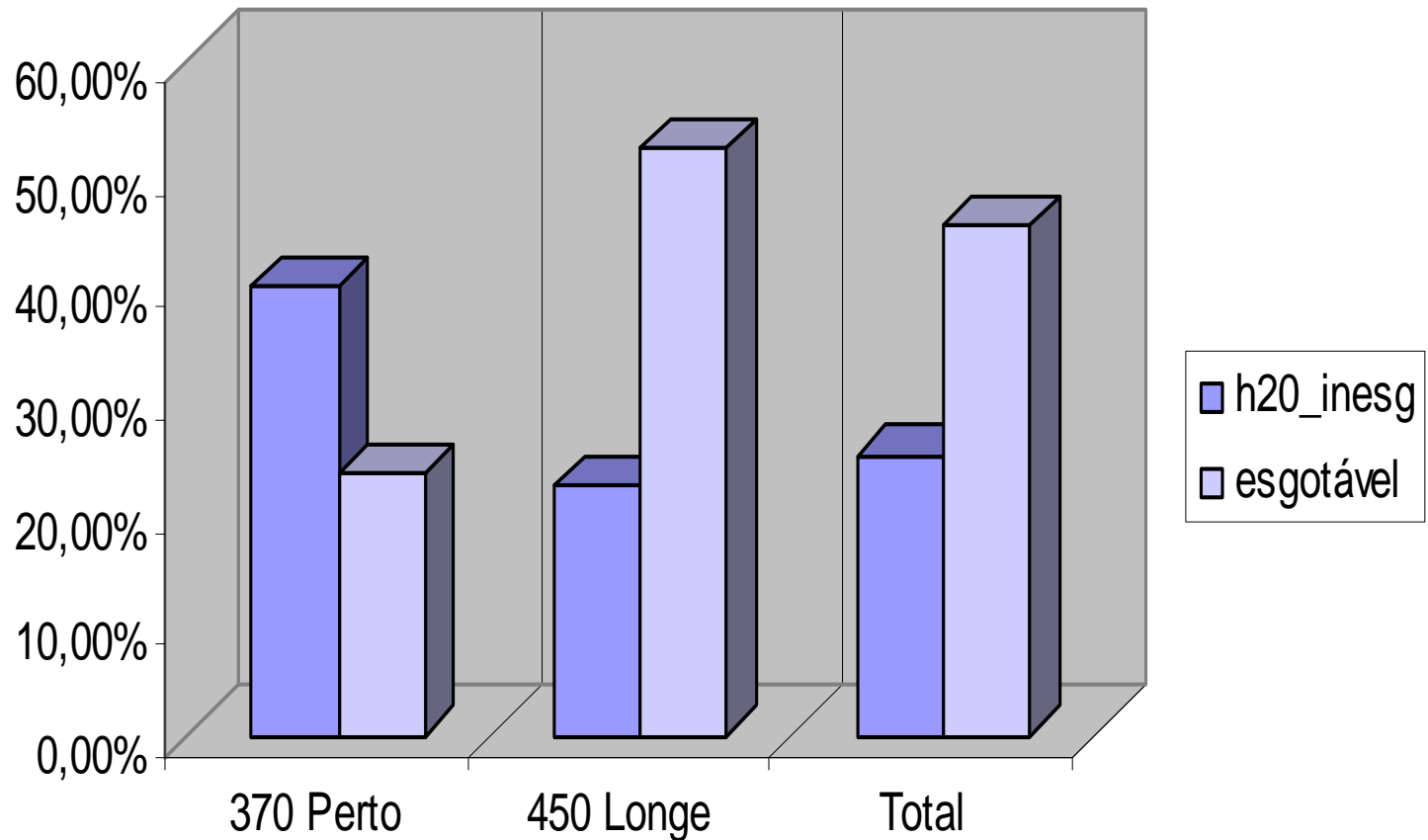

Sensibilidade em relação ao rio e proximidade

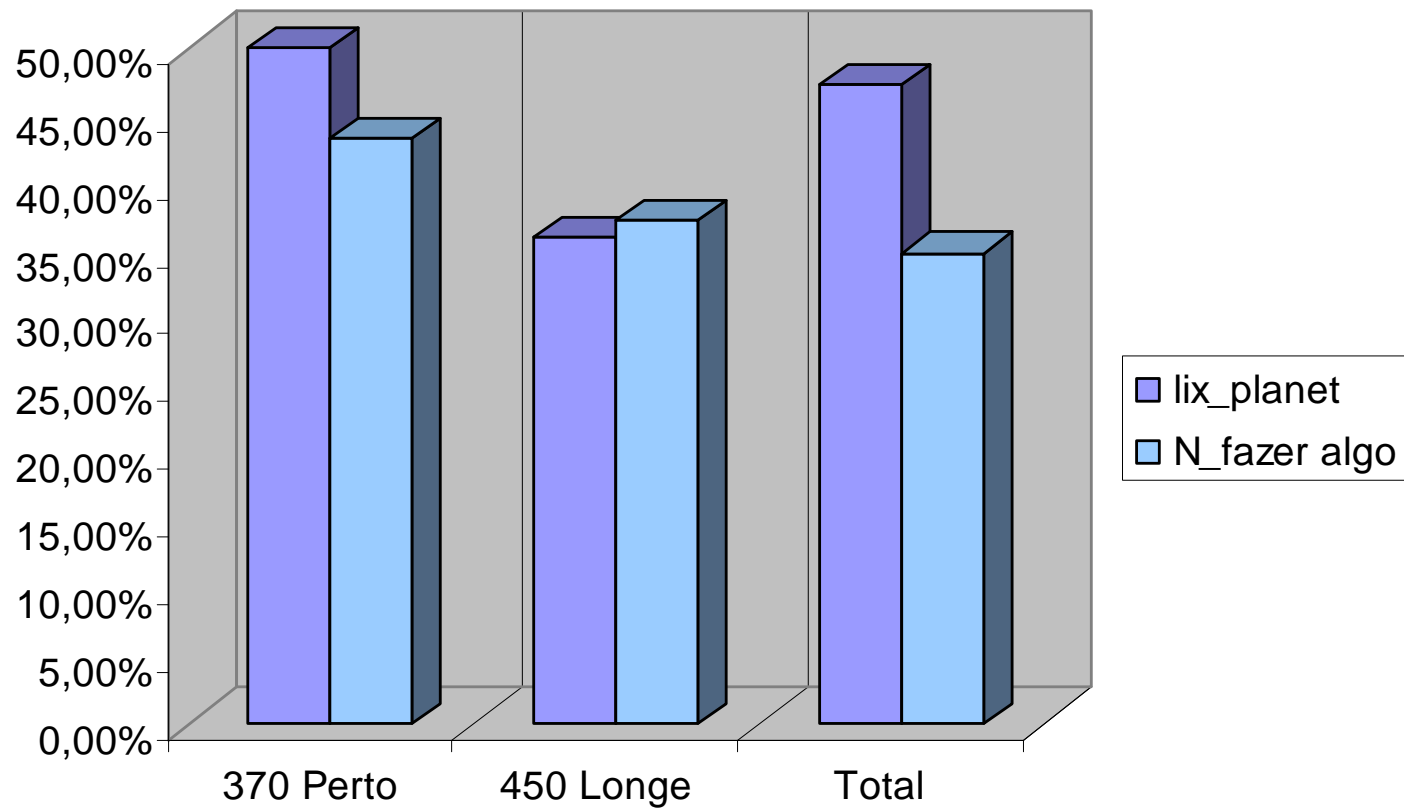

Conclusão

1. Não há co-relação forte entre o pertencimento ao bairro e as atitudes e representações em relação ao meio-ambiente
2. Existe forte co-relação entre a localização no bairro e as representações e atitudes em relação ao meio-ambiente
3. A proximidade em relação ao rio é o principal fator explicativo
4. O que vai explicar as atitudes em relação ao rio é a proximidade, é o fato de estar fortemente às conseqüências negativas dos fenômenos ambientais

