



Instituto de Estudos Avançados - USP

PAINEL:

***PRODUÇÃO CONSORCIADA
ALIMENTOS-ENERGIA***

Ademar Ribeiro Romeiro

Instituto de Economia-Unicamp

Abril 2007

Agricultura Familiar e

Produção de Biodiesel de Dendê

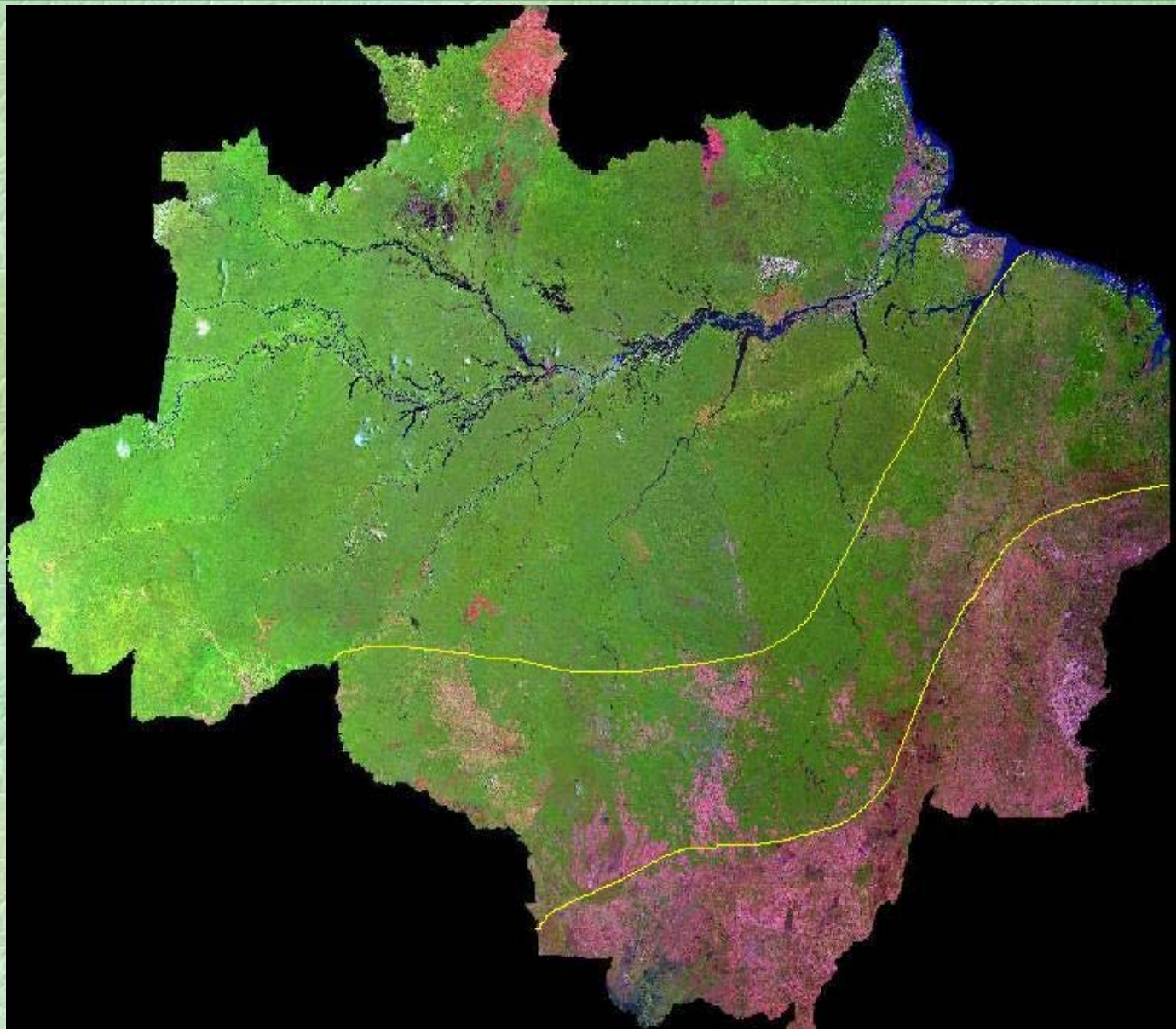

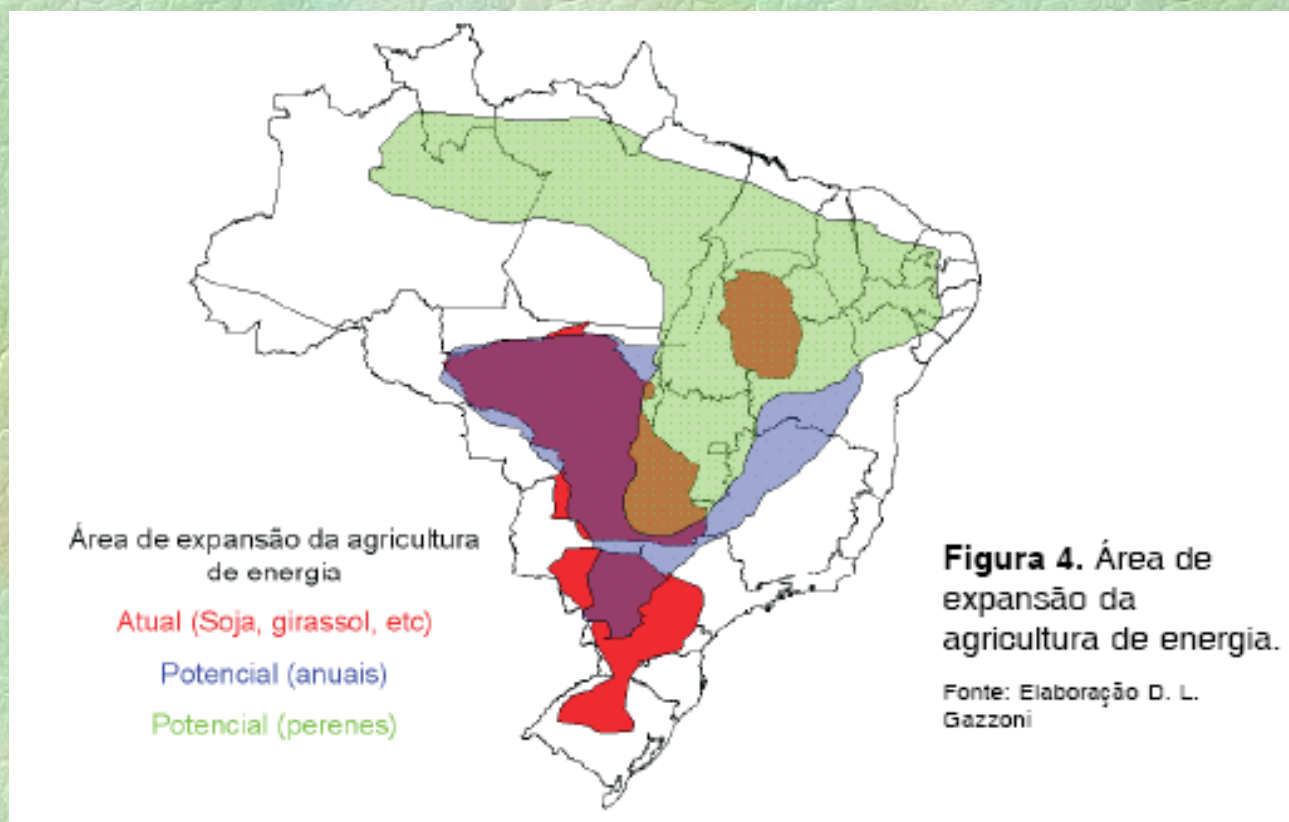

Que Agricultura Familiar?

Definições e Controvérsias

Análise de Sistemas Agrários na Amazonia

Grafico 1 ●

Valor agregado por unidade de trabalho acumulado por tipo de produção para o produtor representativo (arquetipo) do sistema de produção: ROÇA e QUEIMA

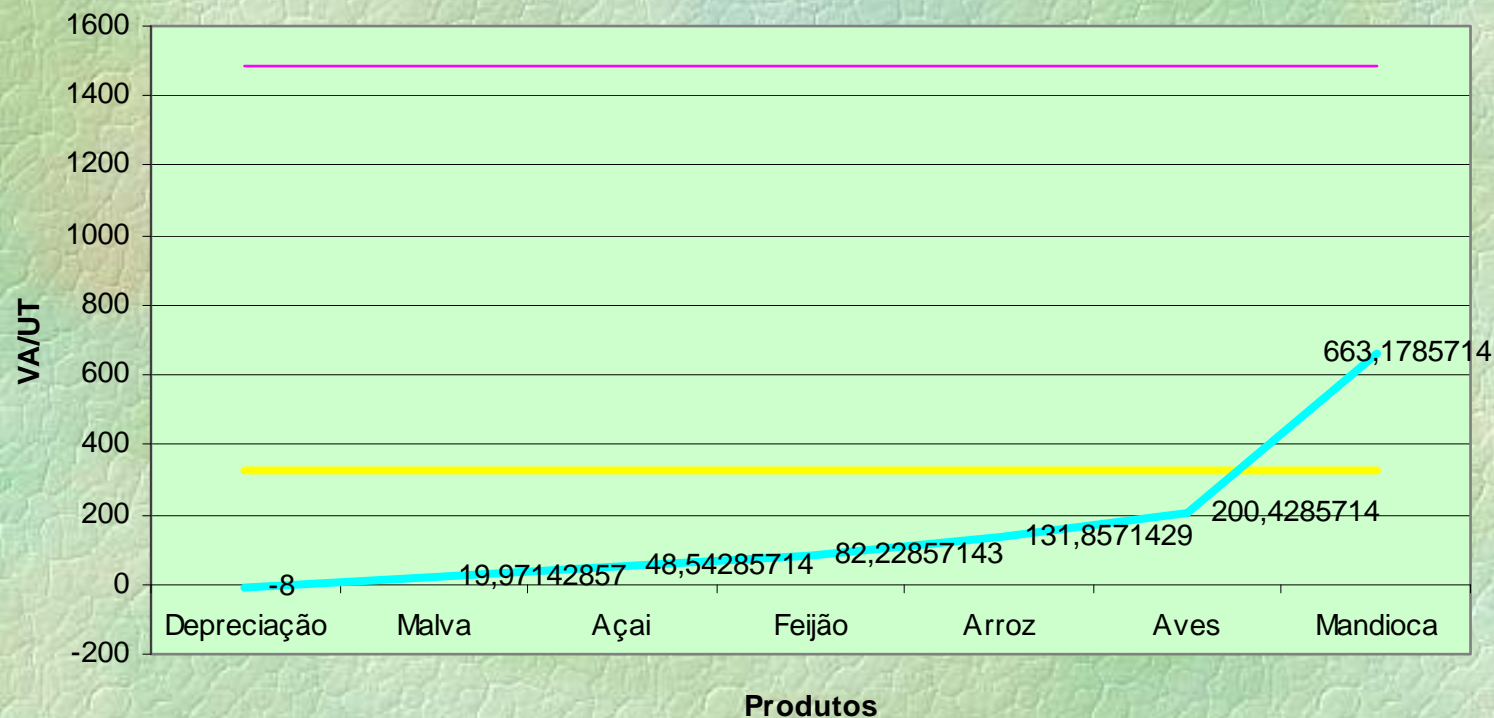

— Custo de oportunidade = R\$ 1488,0
 — Linha de pobreza = R\$. 324,0
— Valor agregado por culturas

Grafico 2
Valor agregado por unidade de trabalho, acumulado por tipo de produção para o produtor representativo (arquetipo) do sistema de produção: Roça + Gado

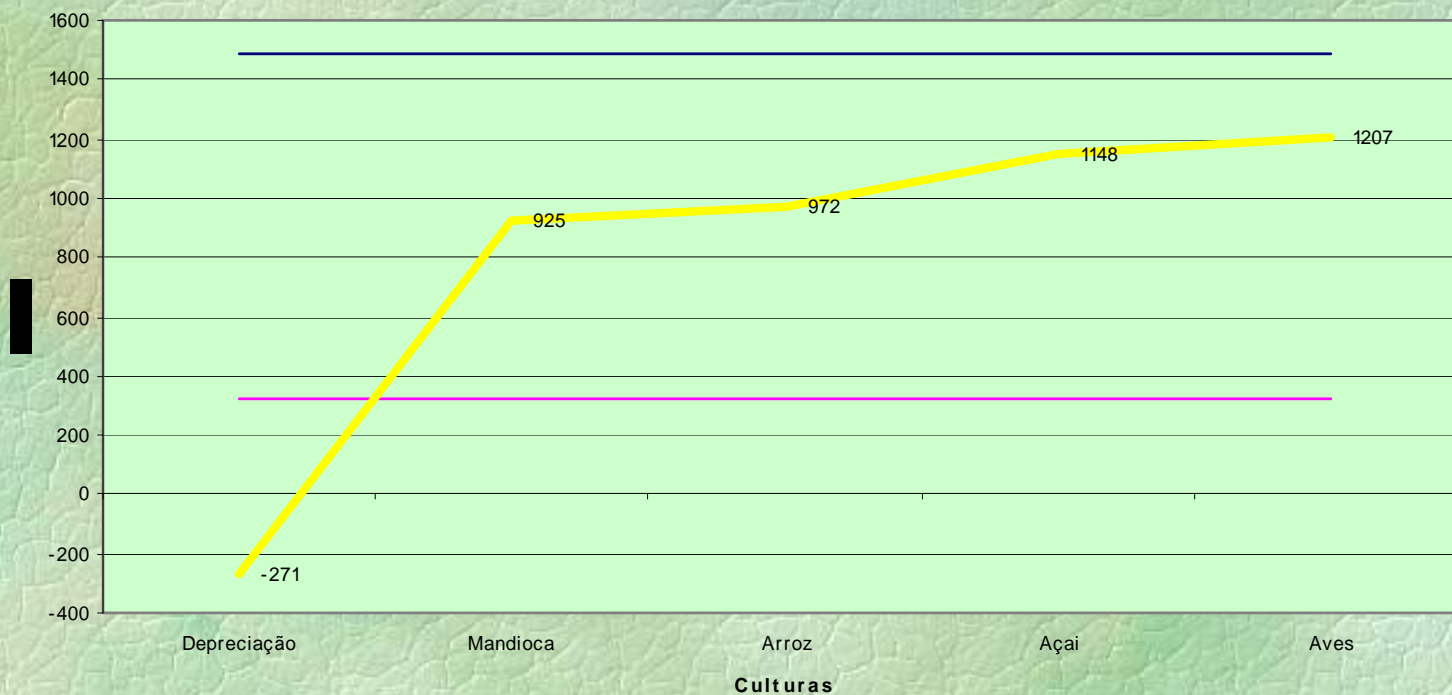

— Custo de oport unidade =R\$ 1488,0 — Linha de pobreza =R\$. 324,0 — Valor agregado por culturas

Grafico 12
Valor agregado por unidade de trabalho, acumulado por tipo de produção para o produtor representativo (arquetipo) do sistema de produção:III - Roça + Gado + Coco

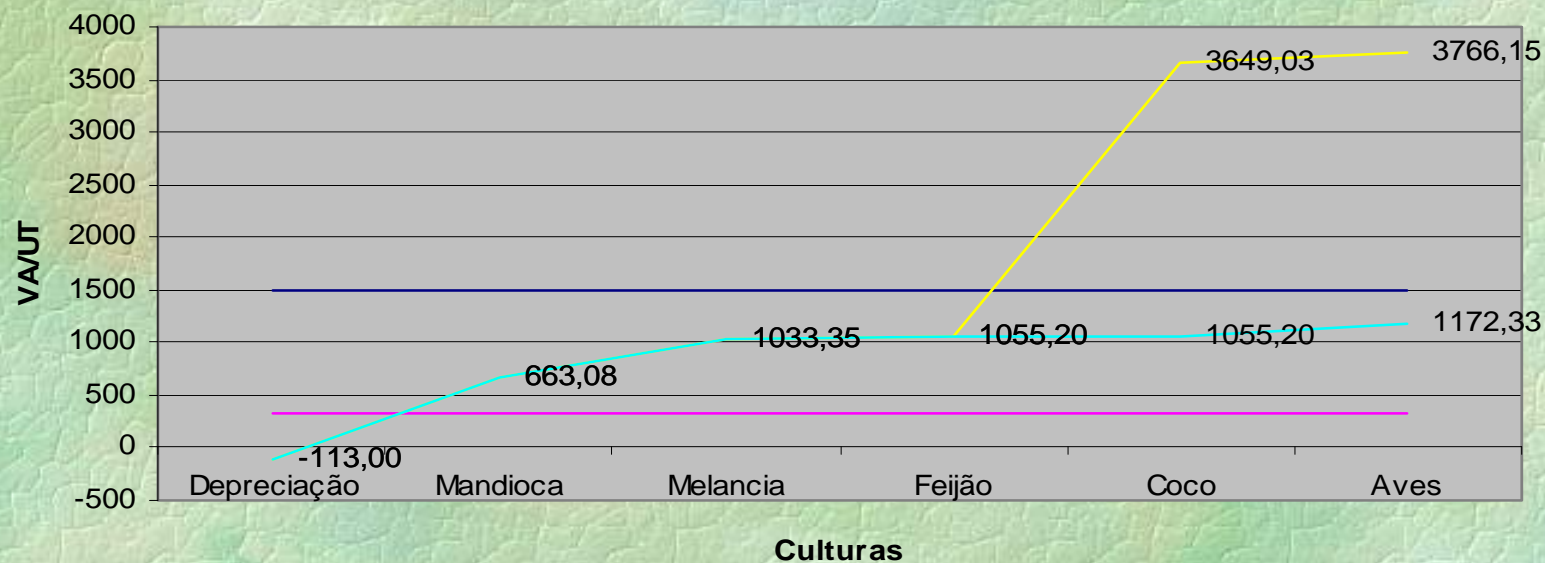

- Custo de oportunidade = R\$ 1488,0
- Linha de pobreza = R\$. 324,0
- Valor agregado por culturas (inclui culturas permanentes)
- Valor agregado por culturas (não inclui culturas permanentes)

Os Determinantes de Sucesso ou Fracasso dos Produtores Familiares Beneficiários dos Programas de Assentamentos do Governo

- qualidade das terras;**
- experiência dos agricultores (capacidade técnica prática);**
- capacidade de organização produtiva;**
- acesso ao mercado;**
- infra-estrutura básica (condições de habitação e estrutura viária interna) e serviços sociais;**
- serviços de educação.**

Programa de suporte Financeiro a Investimentos em Biodiesel:

- Linhas de crédito específicas pelo BNDES;
- PRONAF;
- Incentivos Fiscais (PIS, COFINS).
- Compras pela Petrobras Distribuidora.

Critérios para Obtenção do Certificado de “Biocombustível Social” pelo MDA

- **Compra mínima (estabelecida pelo MDA) de matéria prima da agricultura familiar;**
- **Contratos com condições comerciais específicas (definidas pelo MDA) destinadas a assegurar preços e prazos compatíveis com a agricultura familiar;**
- **Garantia de assistência técnica e capacitação dos produtores familiares.**